

Pražská plynárenská Distribuce, a. s.  
v rámci koncernu Pražská plynárenská, a. s.  
Praha 4, U Plynárny 500, PSČ 145 08  
(34/2)

54844  
č.j. V-200-101-2



TSKRP000C528

## Sbírka listin

ev.č. TSK: 5/09/520/2671/53

ev.č. OSD: 1144/2009/0525

### SMLOUVA

o zřízení práva odpovídajícího věcnému břemenu, uzavřená podle § 151n až § 151p občanského zákoníku v platném znění

#### 1.

#### Smluvní strany

Hlavní město Praha se sídlem Praha 1, Mariánské nám. 2,

IČ: 00064581, DIČ: CZ00064581,

plátce DPH,

zastoupené Technickou správou komunikací hl. m. Prahy se sídlem Praha 1,

Řásnovka 770/8, PSČ 110 15, zastoupená ředitelem [REDACTED]

IČ: 63834197, DIČ: CZ63834197

Bankovní spojení: PPF banka a.s.

číslo účtu: [REDACTED]

variabilní symbol: [REDACTED]

na straně povinného z věcného břemena

#### a

Pražská plynárenská Distribuce, a.s., člen koncernu Pražská plynárenská, a.s.

se sídlem: Praha 4, U Plynárny 500, PSČ 145 08,

IČ: 27403505,

DIČ: CZ27403505

bankovní spojení: Citibank Europe plc, organizační složka

číslo účtu: [REDACTED]

jednající: [REDACTED] předsedou představenstva

zastoupená: [REDACTED] na základě plné moci ze dne 2.6.2008

zapsaná v obchodním rejstříku vedeném Městským soudem v Praze, oddíl B,

vložka 10356

na straně oprávněného z věcného břemena,

uzavřely dnešního dne, měsíce a roku, jak je v závěru této smlouvy uvedeno, na základě smlouvy o uzavření budoucí smlouvy ev. č. TSK 5/06/520/1039/50, ev.č. PP, a.s. 1321/2006/OSDS, uzavřené mezi povinným z věcného břemena a Pražskou plynárenskou, a.s., IČ 60193492, dne 12.10.2006, tuto smlouvu o zřízení věcného břemena:

## II.

1. Povinný z věcného břemena je vlastníkem pozemků parc.č. 3186/1, parc.č. 2831/1, parc.č. 2600/2 v katastrálním území Nusle, obec Praha, které jsou zapsány v katastru nemovitostí u Katastrálního úřadu pro hlavní město Prahu, Katastrální pracoviště Praha na listu vlastnictví č. 1104 pro katastrální území Nusle, obec Praha.
2. Technická správa komunikací hl. m. Prahy (správce komunikací) prohlašuje, že je oprávněna jednat jménem hlavního města Prahy a je zmocněna uzavřít tuto smlouvu.

## III.

1. Oprávněný z věcného břemena je vlastníkem stavby „Převod NTL na STL plynovod včetně přípojek, ul. Doudlebská, Píkrtova, Praha 4-Pankrác, č. stavby: 05-01-02230“ v komunikacích na pozemcích uvedených v čl. II./1. této smlouvy. Pro stavbu byl vydán Městskou částí Praha 4, Úřadem městské části, odborem stavebním kolaudační souhlas Č.j.: P4/88127/07/OST/SOUC/2861 dne 22.08.2007. Komunikace Na Strži, která se nachází na pozemku parc.č. 2600/2 v k.ú. Nusle, je zařazena do vybrané sítě místních komunikací. Komunikace na ostatních, shora uvedených pozemcích, jsou zařazeny do ostatní sítě místních komunikací.

## IV.

1. Technická správa komunikací hl. m. Prahy na podkladě zřizovací listiny vydané usnesením Rady hlavního města Prahy čj. 1659 ze dne 19.12.2000 ve znění usnesení Zastupitelstva hlavního města Prahy č. 30/41 ze dne 31.5.2001, č. 02/25 ze dne 12.12.2002, č. 30/28 ze dne 1.9.2005, č. 32/48 ze dne 24.11.2005 a č. 8/57 ze dne 21.6.2007 /úplné znění zřizovací listiny/ a Smlouvy o zajištění správy majetku mezi hlavním městem Prahou a Technickou správou komunikací hl. m. Prahy ze dne 28.12.2000, zřizuje touto smlouvou, jménem obce hlavního města Prahy, pro oprávněného z věcného břemena,

### **v ě c n é b ř e m e n o,**

spočívající v právu užívání částí pozemků uvedených v čl. II./1. této smlouvy, pro stavbu STL plynovodu a plynovodních přípojek, v právu chůze, provozování, oprav, údržby a kontroly stavby a v umožnění přístupu ke stavbě.

2. Oprávněný z věcného břemena právo odpovídající věcnému břemenu přijímá.
3. Právu z věcného břemena odpovídá povinnost povinného z věcného břemena jako vlastníka předmětných pozemků strpět a snášet na pozemcích stavbu plynárenského zařízení, chůzi, provozování, opravy, údržbu, kontrolu stavby a přístup oprávněného z věcného břemena.

4. Věcné břemeno je vyznačeno v geometrickém plánu pro vyznačení věcného břemena č. 1495-263/2008, katastrální území Nusle a v geometrickém plánu pro vyznačení věcného břemena č. 1392-187/2007, katastrální území Nusle.

5. Věcné břemeno se zřizuje na dobu životnosti plynárenského zařízení.

**V.**  
**Cena věcného břemena**

1. Podle "Zásad cenové politiky", schválených Radou hlavního města Prahy usnesením č. 2141 ze dne 14.12.2004, se věcné břemeno zřizuje za jednorázovou cenu ve výši

2. Jednorázová cena včetně DPH činí částku

3. Výpočet ceny věcného břemena je obsažen v příloze „Výpočet ceny“, která je nedílnou součástí této smlouvy.

4. Oprávněný z věcného břemena se zavazuje zaplatit cenu věcného břemena na účet povinného z věcného břemena uvedený v čl. I. této smlouvy do jednoho měsíce ode dne uzavření této smlouvy, tj. ode dne podpisu smlouvy oběma smluvními stranami, ke kterému dochází k poskytnutí práva k využití.

5. Ke dni uzavření této smlouvy, tj. ke dni podpisu smlouvy oběma smluvními stranami, který je považován za den zdanitelného plnění, vystaví povinný z věcného břemena na výše uvedenou částku daňový doklad podle § 26 a § 28 zákona č. 235/2004 Sb., o dani z přidané hodnoty v platném znění.

6. Pro případ prodlení se zaplacením ceny se oprávněný z věcného břemena zavazuje zaplatit povinnému z věcného břemena smluvní pokutu ve výši 0,1 % z dlužné částky za každý započatý den prodlení se zaplacením.

7. V případě, že bude návrh na vklad práva odpovídajícího věcnému břemenu katastrálním úřadem zamítnut, zavazuje se strana povinná vrátit obdrženou úplatu za zřízení věcného břemena do 30ti dnů ode dne doručení výzvy strany oprávněné k jejímu vrácení.

**VI.**  
**Povinnosti oprávněného z věcného břemena**

Oprávněný z věcného břemena se zavazuje:

1. zajišťovat na vlastní náklady údržbu a opravy stavby předmětného plynárenského zařízení (dále jen stavba),

2. při výkonu práva odpovídajícího věcnému břemenu, provádění oprav a údržby stavby si počínat tak, aby nedošlo k ohrožení bezpečnosti a provozu na komunikacích, které se nacházejí na předmětných pozemcích a pozemcích přilehlých,

3. předem písemně oznámit správci komunikací potřebu provedení údržby a oprav stavby. Na zásahy do komunikací požádat přísl. oblastní správu TSK hl. m. Prahy o uzavření nájemní smlouvy. Při ukončení oprav uvést komunikaci do původního stavu a doložit kvalitu zásypu a obnovení konstrukce komunikace přísl. zkouškami dle ČSN a předepsaných pokynů. V případě havarijních prací je povinen ohlásit havárii neprodleně, nejpozději následující pracovní den příslušné oblastní správě TSK hl. m. Prahy a o uzavření nájemní smlouvy je

povinen požádat dodatečně, nejpozději do 5 pracovních dnů od vzniku havárie. Za nesplnění této povinnosti se oprávněný z věcného břemena zavazuje zaplatit povinnému z věcného břemena jednorázově smluvní pokutu [redacted] za každý den prodlení [redacted]

4. vznikne-li v důsledku výkonu práva odpovídajícího věcnému břemenu povinnému z věcného břemena či třetím osobám škoda, je povinen ji nahradit podle platných předpisů o náhradě škody,

5. v případě plánované rekonstrukce komunikace, která je dotčena stavbou předmětného plynárenského zařízení nebo plánované rekonstrukce jiných inženýrských sítí, uložených v předmětné komunikaci, se zavazuje posoudit stav svého zařízení, nacházejícího se v komunikaci, podat správci komunikací k jeho písemné výzvě písemnou informaci o stavu plynárenského zařízení a v případě nutnosti provést na vlastní náklady jeho opravu v termínu po dohodě s TSK hl. m. Prahy. Pro případ, že informace podaná oprávněným z věcného břemena nebude odpovídat skutečnému stavu plynárenského zařízení je oprávněný z věcného břemena povinen nahradit povinnému z věcného břemena veškeré škody, které mu v této souvislosti vzniknou.

## VII.

Právo odpovídající věcnému břemenu zřízenému dle čl. IV. této smlouvy může zaniknout písemnou smlouvou, rozhodnutím příslušného orgánu, popř. dalším způsobem uvedeným v § 151p občanského zákoníku v platném znění.

## VIII.

1. Právo odpovídající věcnému břemenu nabude oprávněný z věcného břemena vkladem do katastru nemovitostí.

2. Návrh na vklad práva podá oprávněný z věcného břemena do jednoho měsíce ode dne podpisu této smlouvy a uhradí příslušný správní poplatek. Kopii návrhu na vklad práva s prezentačním razítkem Katastrálního úřadu pro hlavní město Prahu, Katastrální pracoviště Praha, doručí následně TSK hl. m. Prahy k ev. č. této smlouvy.

3. Oprávněný z věcného břemena potvrzuje, že od TSK hl. m. Prahy převzal čtyři výtisky úředně ověřeného zmocnění ředitele TSK hl. m. Prahy [redacted] k podpisu této smlouvy.

## IX.

### Závěrečná ustanovení

1. Tato smlouva je vyhotovena v šesti výtiscích, z nichž každý má platnost originálu. Po jednom výtisku obdrží oprávněný a povinný z věcného břemena a čtyři výtisky jsou určeny pro řízení o vkladu práva do katastru nemovitostí u Katastrálního úřadu pro hlavní město Prahu, Katastrální pracoviště Praha.

2. Nedílnou součástí této smlouvy jsou geometrické plány uvedené v čl. IV./4. této smlouvy a příloha „Výpočet ceny“.

3. Smluvní strany prohlašují, že smlouvu uzavřely podle své pravé a svobodné vůle, určitě, vážně a srozumitelně. Na důkaz souhlasu s jejím obsahem ji potvrzují svými podpisy oprávnění zástupci obou smluvních stran.

4. Smluvní strany výslovně souhlasí s tím, aby tato smlouva byla uvedena v Centrální evidenci smluv Technické správy komunikací hl. m. Prahy (CES TSK) vedené Technickou správou komunikací hl. m. Prahy, která je veřejně přístupná a která obsahuje údaje o smluvních stranách, předmětu smlouvy, číselné označení této smlouvy a datum jejího podpisu.

Smluvní strany prohlašují, že skutečnosti uvedené v této smlouvě nepovažují za obchodní tajemství ve smyslu § 17 obchodního zákoníku v platném znění a udělují svolení k jejich užití a zveřejnění bez stanovení jakýchkoli dalších podmínek.

5. Ověřený opis zřizovací listiny TSK hl. m. Prahy je, spolu se smlouvou o zajištění správy majetku, zmocněním ředitele TSK hl. m. Prahy k podepisování smluv o věcných břemenech, ustanovením [redacted] do funkce ředitele TSK hl. m. Prahy, ověřeným podpisovým vzorem [redacted] a dokladem o přidělení identifikačního čísla, uložen u Katastrálního úřadu pro hlavní město Prahu, Katastrální pracoviště Praha. Ohledně uvedených skutečností nedošlo ke změně.

6. Tato smlouva nevyžaduje schválení Zastupitelstva ani Rady hlavního města Prahy.

7. Tato smlouva nabývá platnosti a účinnosti dnem jejího podpisu oprávněnými zástupci obou smluvních stran.

8. Smluvní strany navrhují, aby dle této smlouvy byl proveden vklad práva do katastru nemovitostí u Katastrálního úřadu pro hlavní město Prahu, Katastrální pracoviště Praha.

22-10-2009

V Praze dne..... - 6 - 11 - 2009 .....

V Praze dne.....

Hlavní město Praha zastoupené  
Technickou správou  
komunikací hl. m. Prahy

Pražská plynárenská Distribuce, a.s.,  
člen koncernu Pražská plynárenská, a.s.

[redacted]  
ředitel Technické správy komunikací  
hl.m. Prahy

[redacted]  
na základě plné moci ze dne 2.6.2008

Pražská plynárenská Distribuce, a. s.  
člen koncernu Pražská plynárenská, a. s.  
Praha 4, Ú Plynámy 500, PSČ 145 08  
(34/2)

Výpočet ceny

Příloha

	Montážní, startovací, cílové jámy	Chráníčka - profilak do 0,15	Chráníčka - profilak do 0,5	Chráníčka - profilak nad 0,5	Stávající chráníčka - vybraná síť	Stávající chráníčka - ostatní síť	Do pomocného pozemku	Do vozovky - vybraná síť	Do vozovky - ostatní síť	Krajnice, střední pás - vybraná síť	Krajnice, střední pás - ostatní síť	Do chodníku - vybraná síť	Do chodníku - ostatní síť
Kč/m	350	250	350	450	100	60	100	5000	1500	2000	1000	200	150
								21					
									50				
									117				10
[m]	0	0	0	0	0	0	0	21	167	0	0	0	10
[Kč]	0	0	0	0	0	0	0			0	0	0	1500
Celkem /Kč/													
Počet spouštěných vedení /ks/						1	2						
Cena po korekci										Pokud je do r.2005 smlouvaná cena včetně DPH			
+DPH 19%										-DPH 19%			
Výsledná cena s připočteným DPH										Základ s odečteným DPH			

## Hlavní město Praha

se sídlem Praha 1, Mariánské nám. č. 2, zastoupené  
náměstkem primátora [REDACTED]

uděluje Plnou moc

[REDACTED]  
[REDACTED]  
řediteli příspěvkové organizace Technická správa komunikací hl.m. Prahy  
se sídlem Praha 1, Řásnovka 770/8  
IČ: 63834197

jíž je zmocněn zastupovat hlavní město Prahu v níže uvedených právních věcech  
náležejících do působnosti příspěvkové organizace Technická správa  
komunikací hl.m. Prahy. Tato plná moc je udělena k těmto právním úkonům:

- 1) k uzavírání smluv o zřízení věcných břemen,
- 2) k podávání návrhů na vklad vlastnického práva a práva odpovídajícího věcnému břemeni do katastru nemovitostí,
- 3) k zastupování v řízení o vkladu vlastnického práva a práva odpovídajícímu věcnému břemeni,
- 4) k přijímání rozhodnutí katastrálních úřadů,
- 5) ke vzdání se práva odvolání a podávání opravných prostředků proti rozhodnutí katastrálních úřadů,
- 6) k převodům vlastnictví nemovitostí (kupní smlouvou) po jejich schválení Zastupitelstvem hl.m. Prahy v souvislosti s přípravou a realizací investiční výstavbou schválení Zastupitelstvem hl.m. Prahy.

V Praze dne:

[REDACTED]  
1. náměstek primátora hl. m. Prahy

**OVĚROVACÍ DOLOŽKA PRO VIDIMACI**

Podle ověřovací knihy Magistrátu hl. m. Prahy

poř. č. vidimace: 5325 /B/2009

tento úplný/a\* - ~~částečný/a~~\* - opis/kopie\*, obsahující 1 stranu  
soubírají doslovně s předloženou listinou, z níž byla pořízen/a a  
tato listina je prvopisem\*, ověřenou vidimovanou listinou\*, opisem  
nebo kopií pořízenou ze stejného\*, stejnopisem\*,  
obsahující 1 stranu.

V Praze 1 dne 30. 7. 2009

Jméno/a a příjmení ověřující  
která vidimaci pro

otisk středního razítka a podpis ověřující osoby  
\* nehodící se škrtněte



KAZ DOSAV  
Dosavadní s  
Výsle  
SIP



# KAZ DOSAVADNÍHO A NOVÉHO STAVU ÚDAJŮ KATASTRU NEMOVITOSTÍ

Dosavadní stav			Nový stav									
Číslo katastrálního území	Výměra parcely ha, m <sup>2</sup>	Druh pozemku Způsob využití	Označení pozemku parc. číslem	Výměra parcely ha, m <sup>2</sup>	Druh pozemku Způsob využití	Typ stavby Způsob využití	Způsob určení výměr	Porovnání se stavem evidence právních vztahů				
								Díl přechází z pozemku označeného v katastru nemovitostí		Číslo listu vlastnickví	Výměra dílu ha, m <sup>2</sup>	Označení dílu
3186/1								3186/1				

Druh věcného břemene : právo vstupu na pozemek za účelem zřízení, užívání a údržby stavby plynovodu podle smlouvy o věcném břemeni.  
 Oprávněný : Pražská plynárenská Distribuce a.s., člen koncernu PPD a.s., Praha 4, U Plynárny 500, 145 08.



Dělit nebo sčítat pozemky lze jen na základě územního rozhodnutí, pokud podmínky pro ně nejsou stanoveny jiným rozhodnutím nebo opatřením.

<b>GEOMETRICKÝ PLÁN</b> pro vyznačení věcného břemene	Náležitostní a přenosní odpovídá právním předpisům.	Katastrální úřad, katastrální pracoviště souhlasí s očíslováním parcel.
Vyhotovili: Geořne spol. s r.o., Štěrboholská 44, Praha 10, 102 00 Číslo plánu: 1495-263/2008 Okres: Obec: Praha		
Kat. území: Nusle Mapový list: DKM Kód způsobu určení výměr je určen podle § 77 odst. 2 vyhlášky č. 26/2007 Sb.	Geometrický plán ověřil úředně oprávněný zeměměřičský	Souhlas katastrálního úřadu, katastrálního pracoviště potvrzil:
Dosavadním vlastnickým pozemkům byla poskytnuta možnost seznámit se v listinu s průběhem navrhovaných nových hranic, které byly označeny předepsaným způsobem:	Dne 8-12-2008 číslo 171/2008 Úředně oprávněný zeměměřičský inženýr odpovídá za odbornou úroveň geometrického plánu, za dosažení předepsané přesnosti a za správnost a úplnost náležitostí podle právních předpisů.	Dne 1.6-12-2008 číslo 5857/2008 Jeden výtisk geometrického plánu a předepsaná přílohy jsou uloženy v katastrálním úřadu, katastrálního pracoviště.

Katastrální úřad pro hlavní město Prahu

Katastrální pracoviště Praha

Vklad práva povolen rozhodnutím

sp.zn.V-.....*59844* /200*9*-101

Vklad práva zapsán v katastru *15-12-2009*

nemovitosti dne:.....

Právní účinky vkladu vznikly ke dni.....*13.11.2009*

Pražská plynárenská DiS  
člen koncernu Pražská plyn  
Praha 4, U Plynárny 600,  
(34/2)

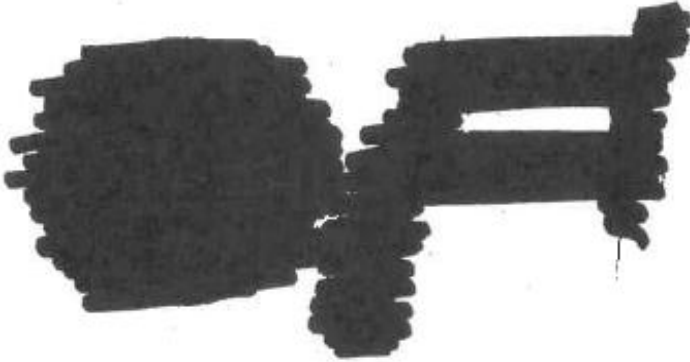

2804/4

2804/35

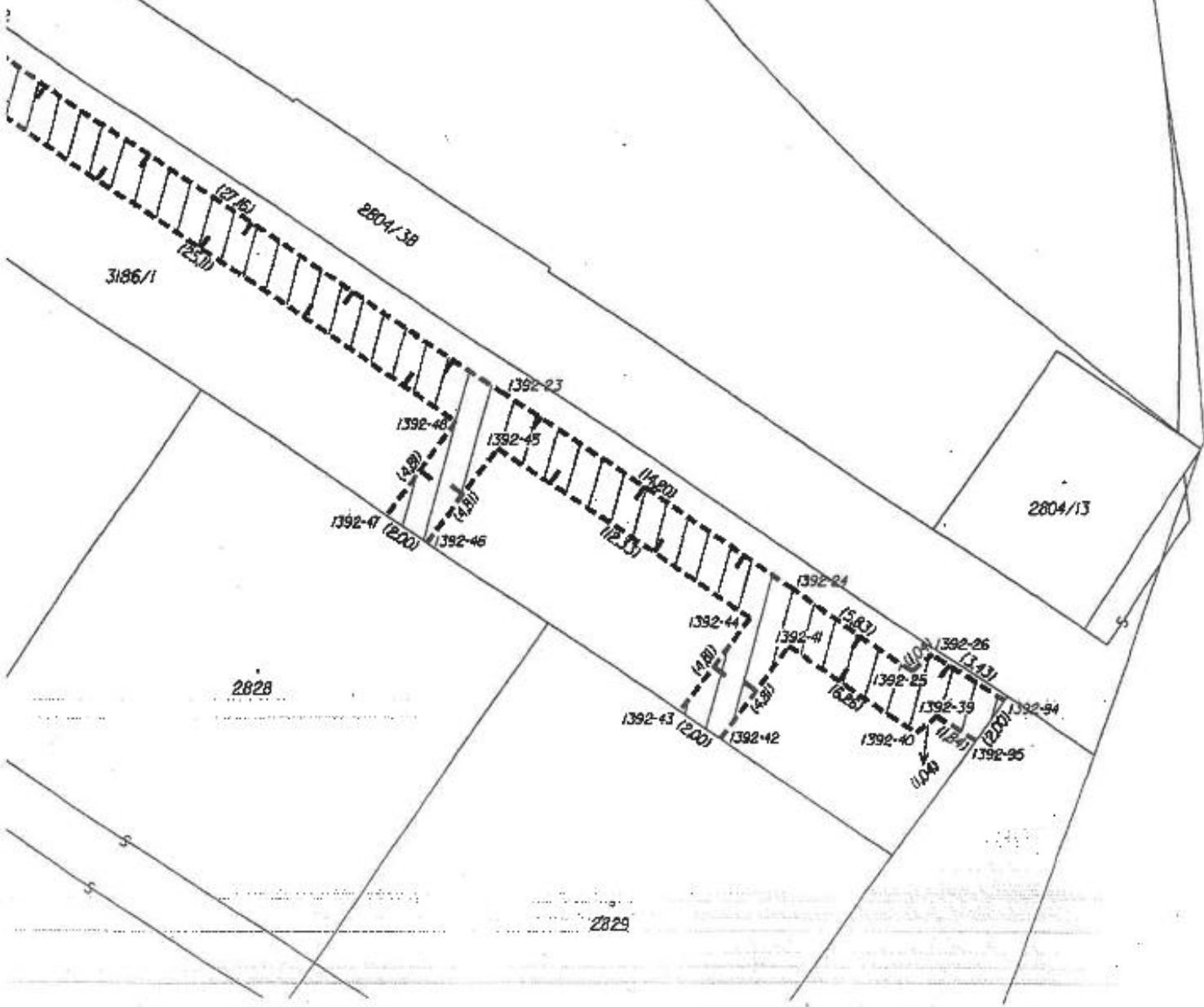

2804/38

3186/1

2804/13

2828

2829

- 1392-23 (12.00)
- 1392-24 (14.00)
- 1392-25 (16.00)
- 1392-26 (18.00)
- 1392-27 (20.00)
- 1392-28 (12.00)
- 1392-29 (14.00)
- 1392-30 (16.00)
- 1392-31 (18.00)
- 1392-32 (20.00)
- 1392-33 (12.00)
- 1392-34 (14.00)
- 1392-35 (16.00)
- 1392-36 (18.00)
- 1392-37 (20.00)
- 1392-38 (12.00)
- 1392-39 (14.00)
- 1392-40 (16.00)
- 1392-41 (18.00)
- 1392-42 (20.00)
- 1392-43 (12.00)
- 1392-44 (14.00)
- 1392-45 (16.00)
- 1392-46 (18.00)
- 1392-47 (20.00)
- 1392-48 (12.00)
- 1392-49 (14.00)
- 1392-50 (16.00)
- 1392-51 (18.00)
- 1392-52 (20.00)
- 1392-53 (12.00)
- 1392-54 (14.00)
- 1392-55 (16.00)
- 1392-56 (18.00)
- 1392-57 (20.00)
- 1392-58 (12.00)
- 1392-59 (14.00)
- 1392-60 (16.00)
- 1392-61 (18.00)
- 1392-62 (20.00)
- 1392-63 (12.00)
- 1392-64 (14.00)
- 1392-65 (16.00)
- 1392-66 (18.00)
- 1392-67 (20.00)
- 1392-68 (12.00)
- 1392-69 (14.00)
- 1392-70 (16.00)
- 1392-71 (18.00)
- 1392-72 (20.00)
- 1392-73 (12.00)
- 1392-74 (14.00)
- 1392-75 (16.00)
- 1392-76 (18.00)
- 1392-77 (20.00)
- 1392-78 (12.00)
- 1392-79 (14.00)
- 1392-80 (16.00)
- 1392-81 (18.00)
- 1392-82 (20.00)
- 1392-83 (12.00)
- 1392-84 (14.00)
- 1392-85 (16.00)
- 1392-86 (18.00)
- 1392-87 (20.00)
- 1392-88 (12.00)
- 1392-89 (14.00)
- 1392-90 (16.00)
- 1392-91 (18.00)
- 1392-92 (20.00)
- 1392-93 (12.00)
- 1392-94 (14.00)
- 1392-95 (16.00)

Def. A :

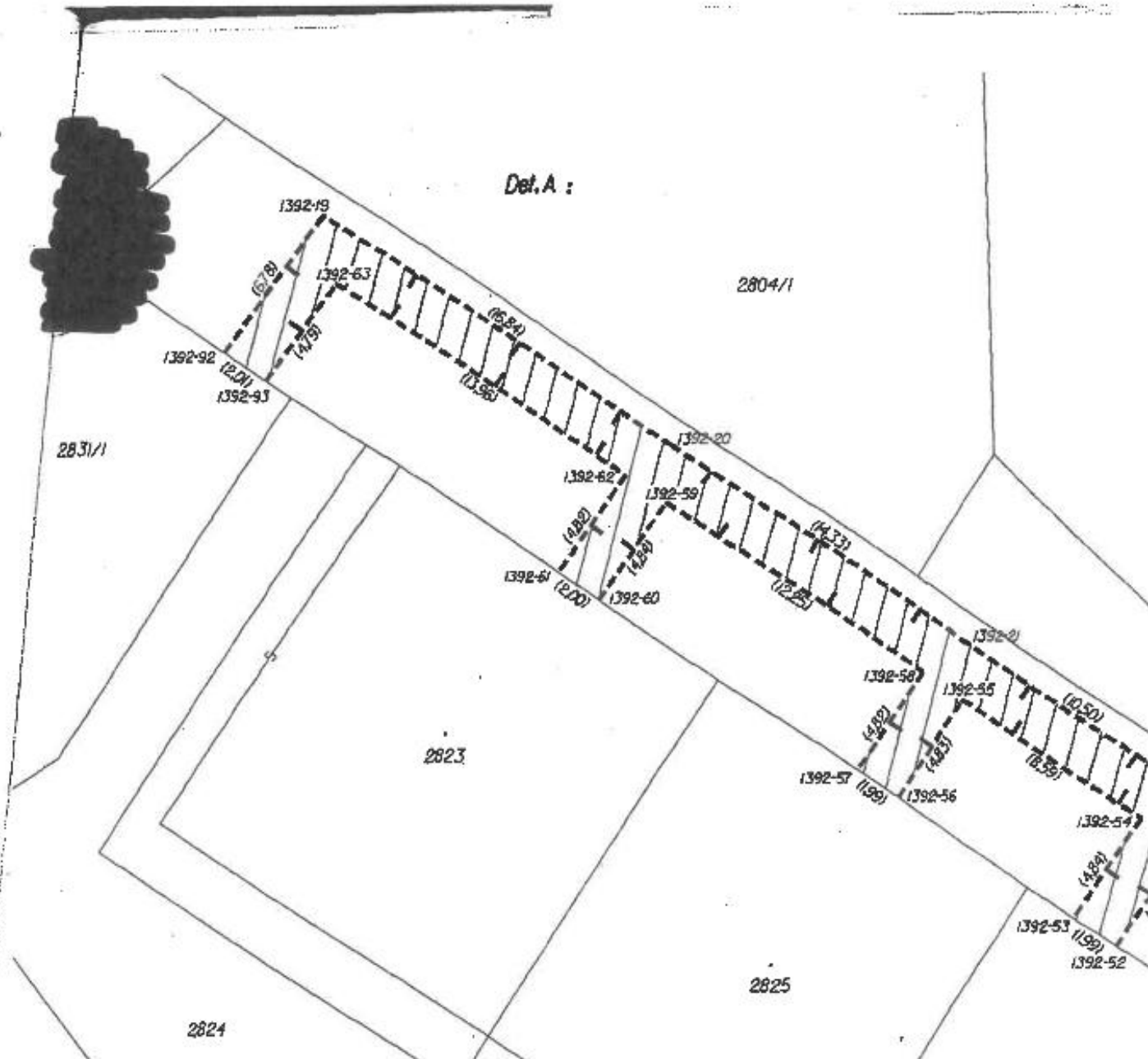

**SEZNAM SOUŘADNIC ( JTSK )**

Bod	Y	X
1392-19	741880.71	1047138.18
1392-20	741873.17	1047153.24
1392-21	741866.84	1047166.10
1392-22	741862.17	1047175.50
1392-23	741850.25	1047199.91
1392-24	741844.01	1047212.66
1392-25	741841.47	1047217.91
1392-26	741840.46	1047217.68
1392-39	741841.56	1047219.98
1392-40	741842.57	1047220.21
1392-41	741845.30	1047214.58
1392-42	741849.72	1047216.48
1392-43	741850.60	1047214.68
1392-44	741846.18	1047212.78
1392-45	741851.60	1047201.71
1392-46	741856.00	1047203.65
1392-47	741856.88	1047201.65
1392-48	741852.48	1047199.91
1392-51	741863.49	1047177.34
1392-52	741867.82	1047179.53
1392-53	741868.70	1047177.74
1392-54	741864.38	1047175.55
1392-55	741868.20	1047167.86
1392-56	741872.56	1047169.93
1392-57	741873.44	1047168.14
1392-58	741869.09	1047166.07
1392-59	741874.50	1047155.08
1392-60	741878.91	1047157.07
1392-61	741879.79	1047155.27
1392-62	741875.39	1047153.29
1392-63	741881.63	1047140.80
1392-92	741886.89	1047140.97
1392-93	741886.08	1047142.77
1392-94	741838.94	1047220.75



3142/6

3142/20

3142/20

2767

2832

3186/2

2768

2831/2

2804/B

2791/3

2831/1

2804/1

2769

Def. A

2824

2823

2804/4

2821

2825

2817

2826

2815

2827

3186/1

2804/38

2813

2830

2828

2811

2829

2804/13

2809/2

2804/37

# PŘEHLED DOSAVADNÍHO A NOVÉHO STAVU ÚDAJŮ KATASTRU NEMOVITOSTÍ

Dosavadní stav			Nový stav									
Výměra parcely ha, m <sup>2</sup>	Druh pozemku Způsob využití	Označení parc. číselm	Výměra parcely ha, m <sup>2</sup>	Druh pozemku Způsob využití	Typ stavby Způsob využití	Způsob určení výměr	Porovnání se stavem evidence právních vztahů					
							Díl přechází z pozemku označeného v		Číslo listu vlastnictví	výměra dílu		Označení dílu
ha	m <sup>2</sup>		ha	m <sup>2</sup>			katastru nemovitostí	dřívější poz. evidance		ha	m <sup>2</sup>	
2600/2							2600/2		1104			
2804/37							2804/37		1690			
2831/1							2831/1		1104			
3142/19							3142/19		6433			
3186							3186		1104			

Druh věcného břemene : právo vstupu na pozemek za účelem zřízení, užívání a údržby stavby plynovodu podle smlouvy o věcném břemeni.  
 Oprávněný : Pražská plynárenská Distribuce a.s., člen koncernu pražská plynárenská a.s., U Plynámy 500, 145 08.

Dělit nebo sčítat pozemky lze jen na základě územního rozhodnutí, pokud podmínky pro ně nejsou stanoveny jiným rozhodnutím nebo opatřením.

<p><b>GEOMETRICKÝ PLÁN</b> pro vyznačení věcného břemene</p> <p>Vyhotovil: Geoline spol. s r.o., Štěrboholská 44, Praha 10, 102 00 Číslo plánu: 1392-187/2007 Okres: Obec: Praha Kat. území: Nusle Měrový list: DKM Kód způsobu určení výměr je určen podle § 77 odst. 2 vyhlášky č. 28/2007 Sb. Dosavadním vlastníkům pozemků byla poskytnuta možnost seznámit se v terénu s průběhem navrhovaných nových hranic, které byly označeny předepsaným způsobem:</p>	<p>Náležitosti a přesnosti odpovídá právním předpisům.</p> <div style="text-align: center; background-color: black; width: 100px; height: 100px; margin: 0 auto;"></div> <p>Geometrický plán ověřil úředně oprávněný zeměměřičský inženýr:   Dne 12.11.2007 Číslo 168/2007 Úředně oprávněný zeměměřičský inženýr odpovídá za osobou úředně ověřenou, že dosažení předepsané přesnosti a za správnost a úplnost nálezů podle právních předpisů.</p>	<p>Katastrální úřad, katastrální pracoviště souhlasí s očistěním parcel.</p> <div style="text-align: center; background-color: black; width: 100px; height: 100px; margin: 0 auto;"></div> <p>Souhlas katastrálního úřadu, katastrálního pracoviště potvrdil:   Dne 28-11-2007 Číslo 4846/200</p> <p>Jeden výtisk geometrického plánu a předepsané pří- lohy jsou uloženy u katastrálního úřadu, kat. pracoviště.</p>
--	--	---

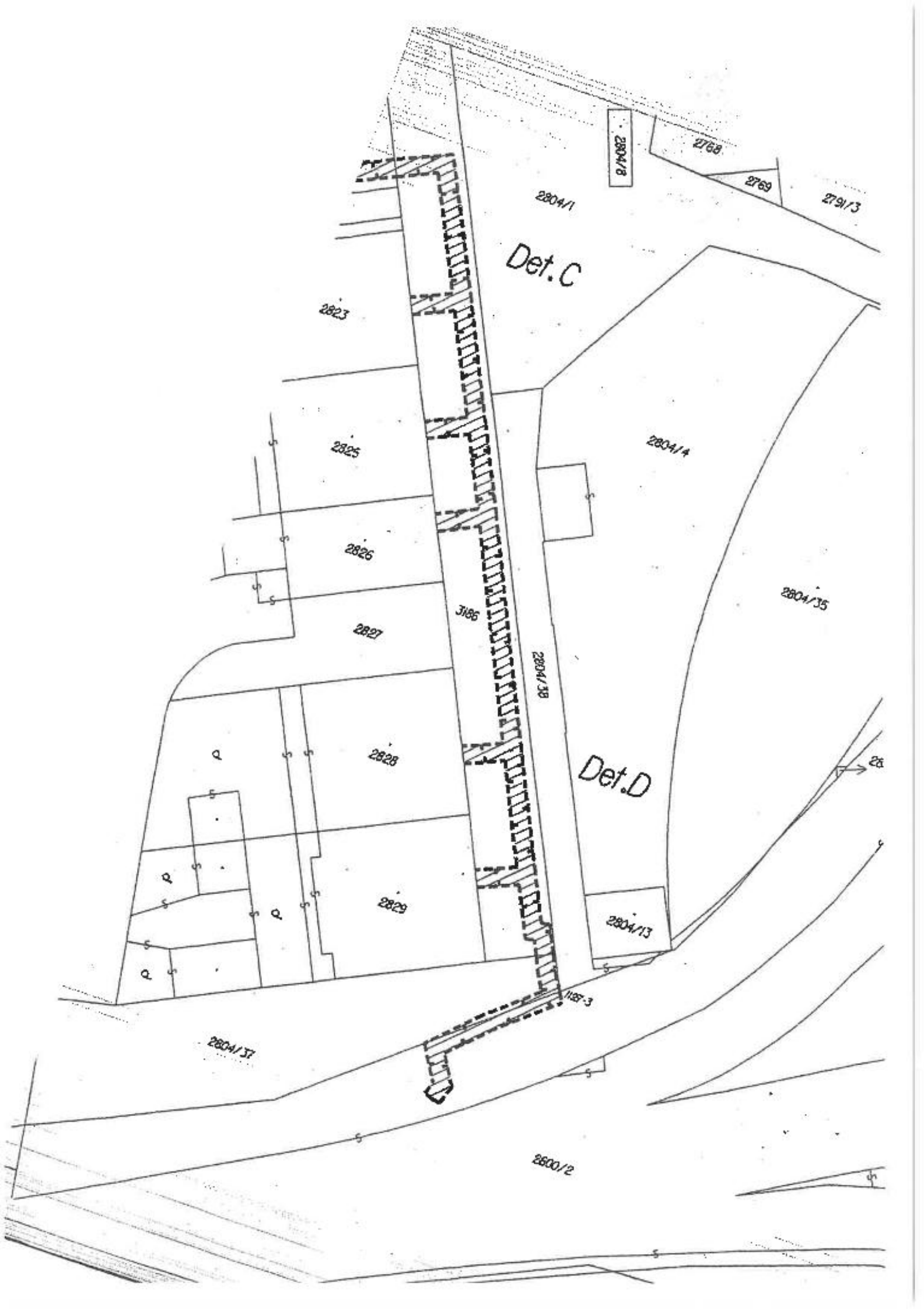

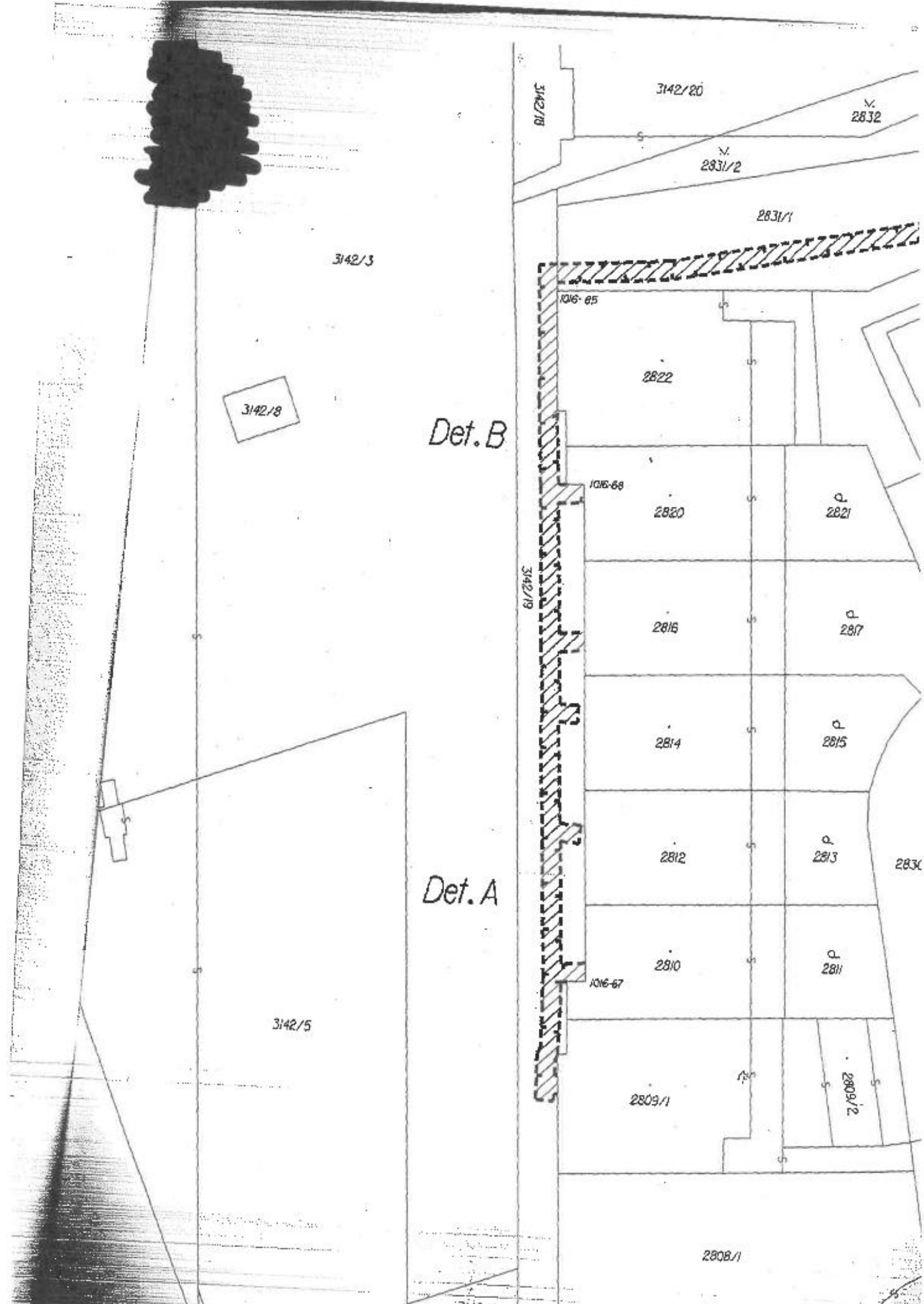

Det. B

Det. A

3142/3

3142/8

3142/5

3142/4

3142/18

3142/20

2832

2831/2

2831/1

1016-85

2822

1016-68

2820

2821

3142/19

2816

2817

2814

2815

2812

2813

2834

2810

2811

1016-67

2809/1

2809/2

2808/1



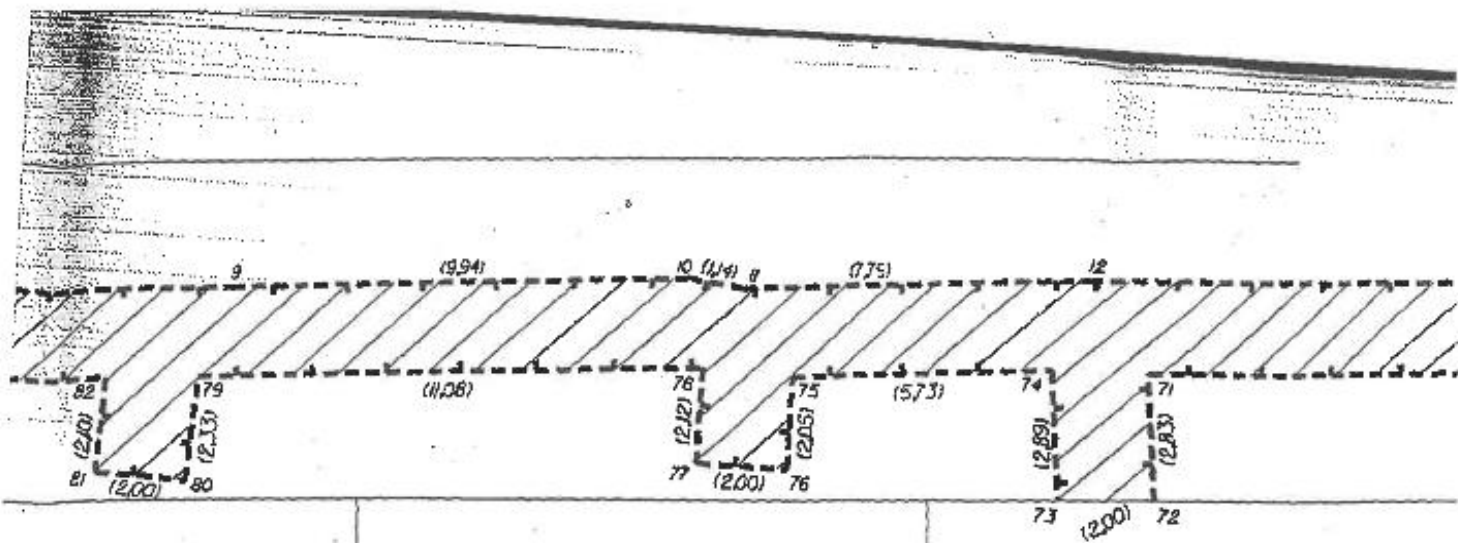

2812

2814

2816

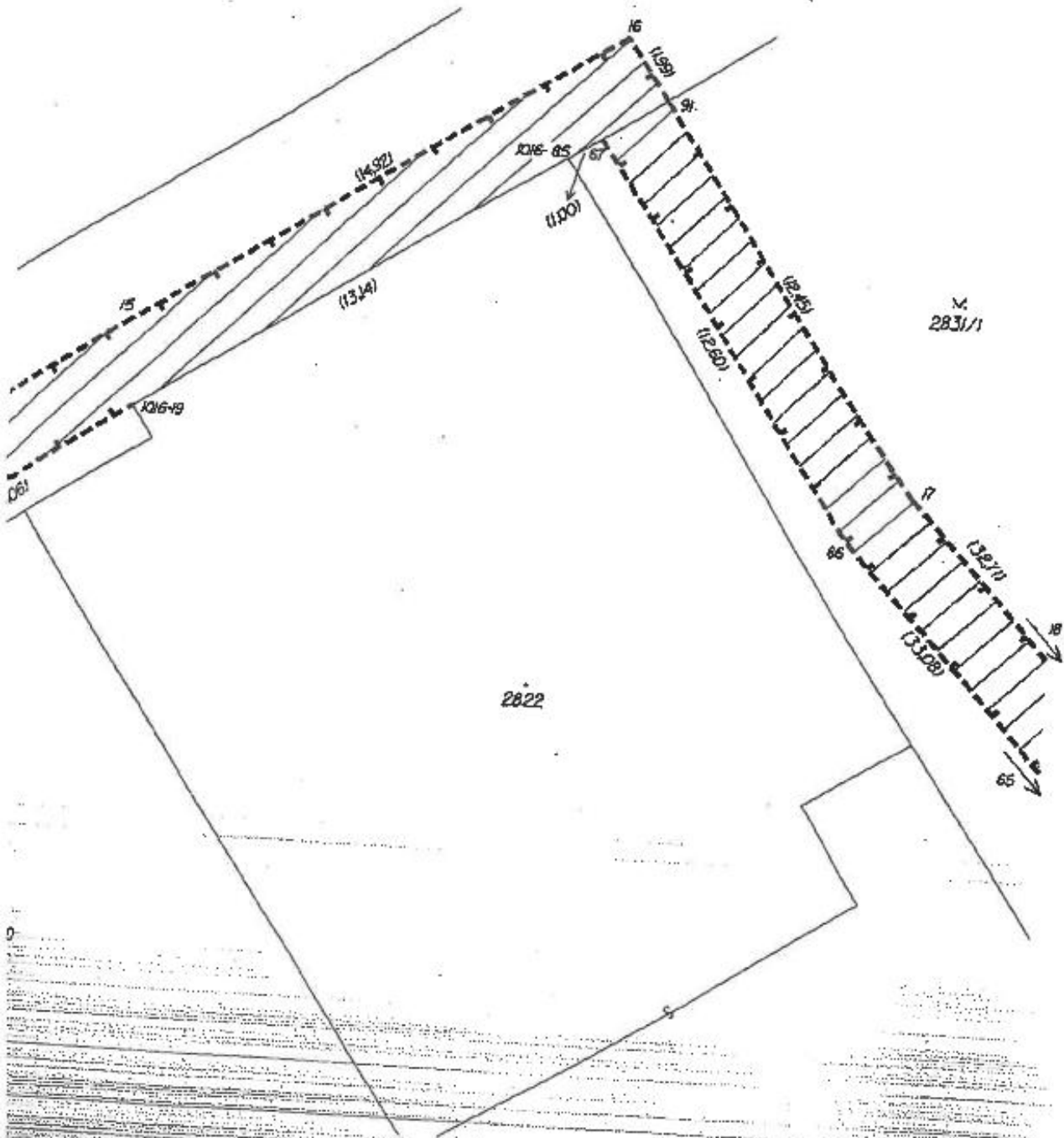

2831/1

2822

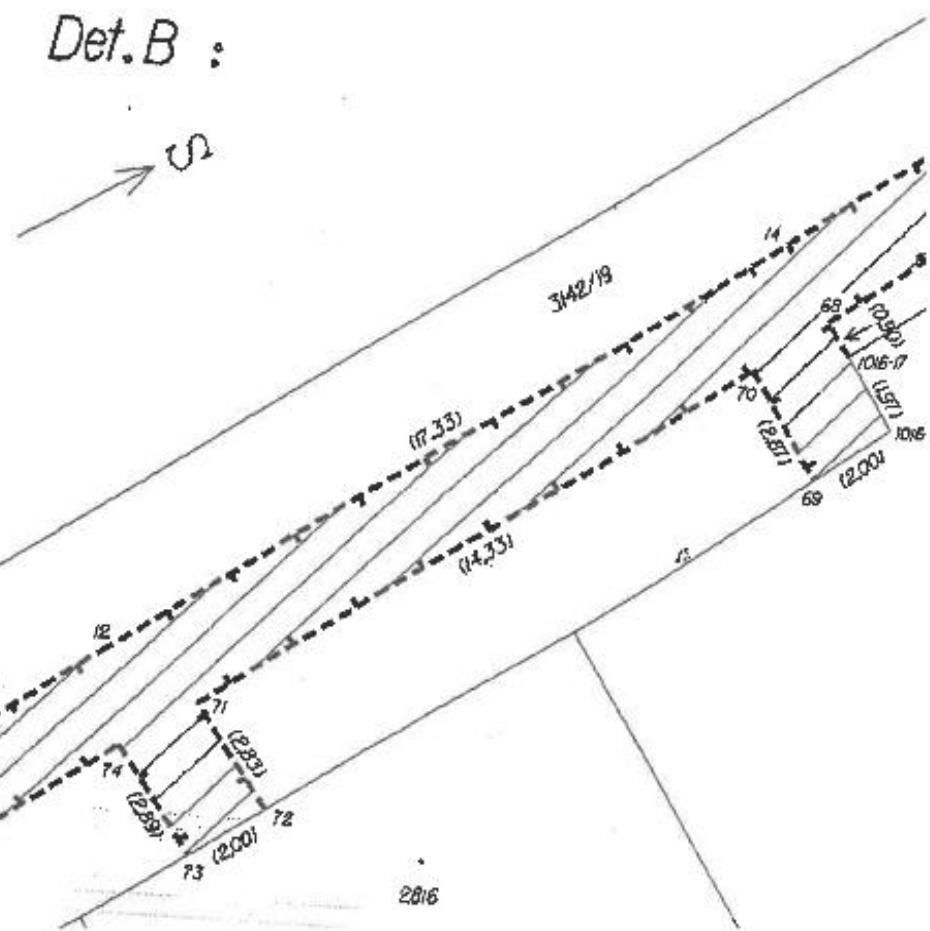
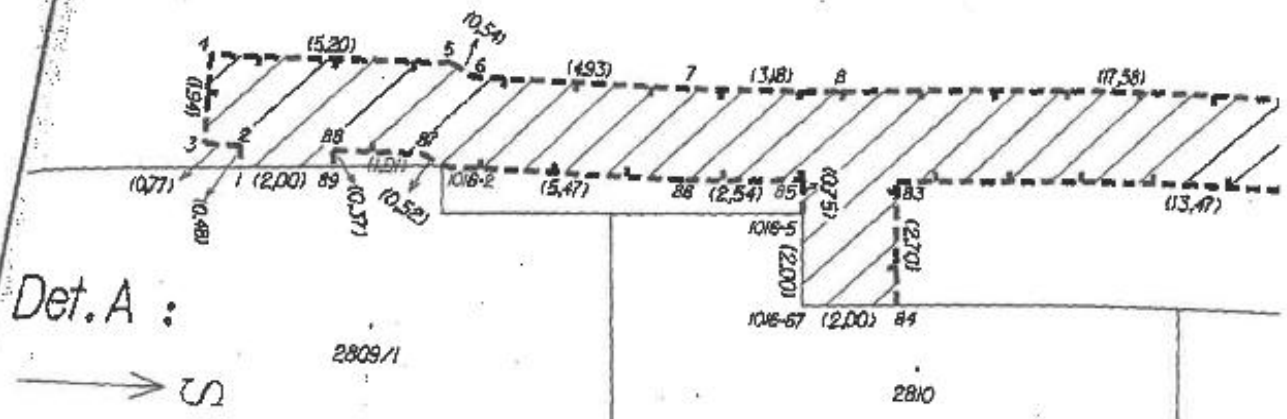

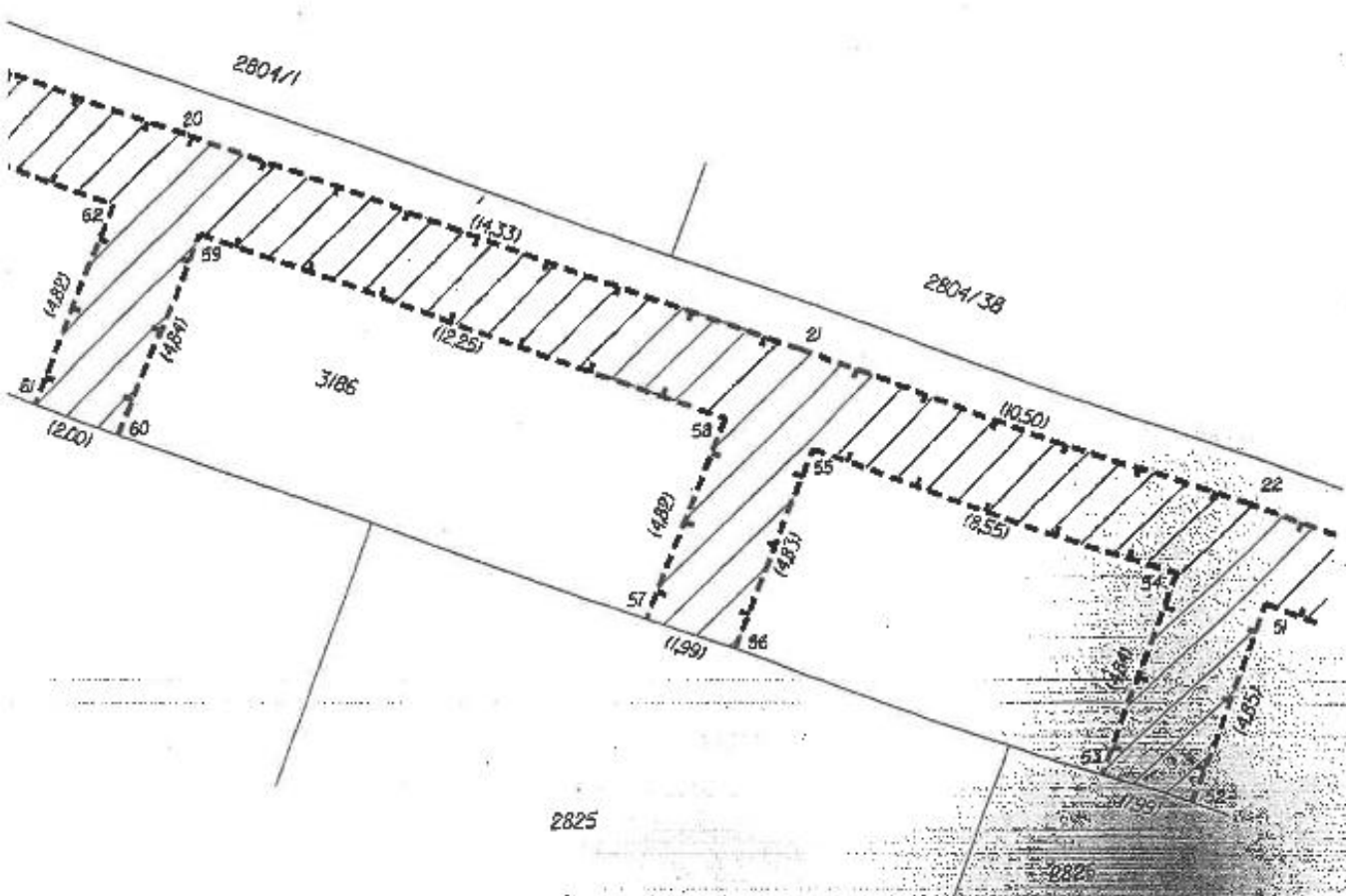
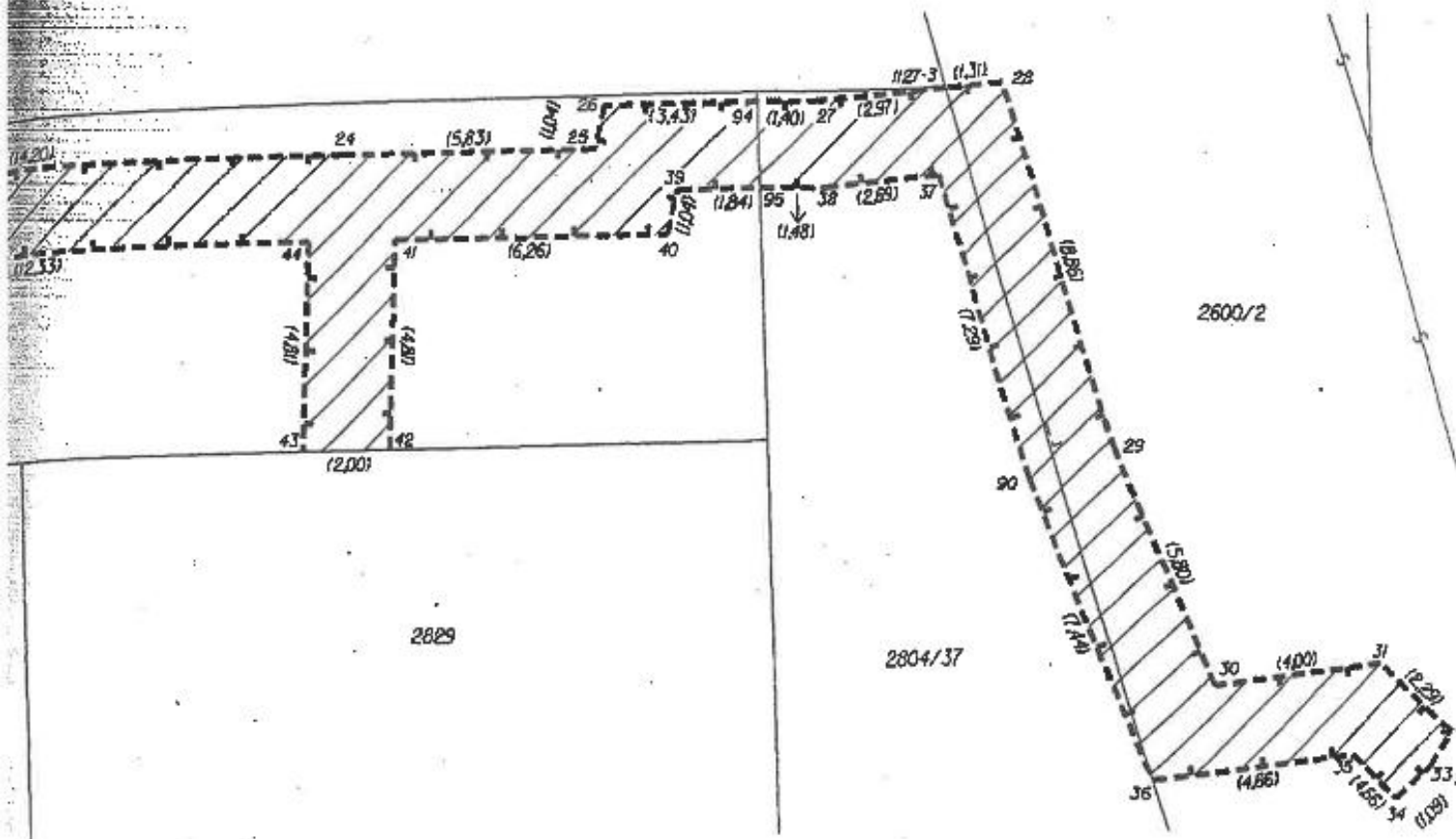

2804/38

(27.16)

23

(25.11)

Det. D : 3186

(187)

(187)

(200)

2827

2826

2828

Det. C :

3186

19

(1678)

(16.94)

(13.98)

(4.39)

63

(479)

(4.67)

65

2824

2831/1

(3271)

(3308)

66

2823

