METROPOLITNÍ PLÁN

Výkres základního členění území Z

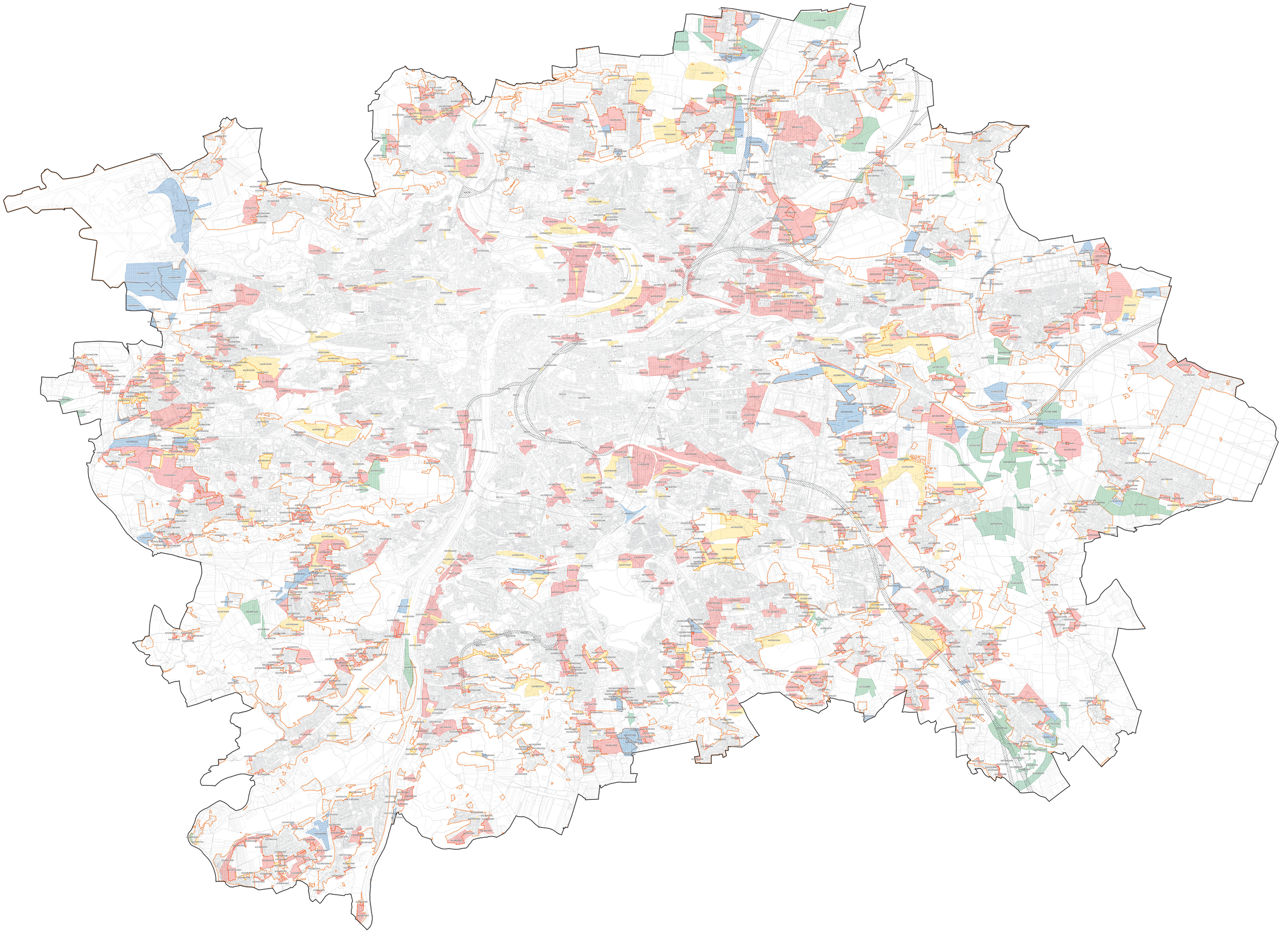

ČLENĚNÍ ÚZEMÍ

Hranice území
- Zastavěné území

Plochy a koridory dopravní a technické infrastruktury
- Plocha, koridor dopravní nebo technické infrastruktury (územní rezerva)
- Plocha, koridor dopravní nebo technické infrastruktury odvozený od bodového nebo liniového vymezení (územní rezerva)

Transformační plochy
- Transformační plocha s produkčním využitím
- Transformační plocha s obytným využitím
- Transformační plocha s rekreačním využitím
- Transformační plocha s přírodním využitím

Rozvojové plochy
- Rozvojová plocha s produkčním využitím
- Rozvojová plocha s obytným využitím
- Rozvojová plocha s rekreačním využitím
- Rozvojová plocha s přírodním využitím

KÓDY PRVKŮ

Kód transformačních a rozvojových ploch

412/173/2037
- Identifikační číslo plochy
- Číslo příslušné lokality
- druh plochy

Skupiny (T+R) ploch jsou zobrazeny ve výkrese ZO2 a v příloze č. 2 (tabulková část).

Kód prvků struktury a infrastruktury

640/500/2039
- Identifikační číslo prvku
- Číslo příslušné lokality
- druh prvku

PODKLADNÍ VRSTVY
- Hranice hlavního města Prahy
- Parcelní kresba

Návrh Územního plánu hlavního města Prahy (Metropolitního plánu) je zpracován nad podkladem katastrální mapy k 31. 3. 2021. Hranice zastavěného území je vymezena k 31. 3. 2021 podle § 58 zákona č. 183/2006 Sb., o územním plánování a stavebním řádu (stavební zákon) ve znění pozdějších předpisů.

ZADAVATEL
Hlavní město Praha
Mariánské náměstí 2, 110 01 Praha 1
MUDr. Zdeněk Hřib / primátor města

POŘIZOVATEL
Magistrát hlavního města Prahy, Odbor územního rozvoje
Jungmannova 35, 110 00 Praha 1
Ing. Martin Čemus / ředitel odboru

ZHOTOVITEL
Institut plánování a rozvoje hlavního města Prahy
Vyšehradská 57, 128 00 Praha 2
Mgr. Ondřej Boháč / ředitel IPR

Autorský tým Metropolitního plánu:
Ing. arch. Michal Lehlo (vedoucí Kanceláře metropolitního plánování)
prof. Ing. arch. Roman Koucký / RNDr. Martin Kubeš (krajina) / Ing. Jan Špilar (doprava) / Ing. Petr Hrdlička (městské inženýrství)
Ing. arch. Martin Bukovský / Ing. arch. Mgr. Eva Červinková / Ing. arch. Jiří Dvořák / Ing. arch. Hana Havlová / Ing. arch. Michaela Jandeková /
Ing. arch. Petr Kučička / Ing. arch. Hana Procházková / Ing. Mariana Pytlounová Paličková / ve spolupráci s externími kancelářemi IPR Praha

IPR Praha

Územní plán hlavního města Prahy (Metropolitní plán)

UPRAVENÝ NÁVRH
k projednání
dle § 52 stavebního zákona

1 : 25.000

Výkres základního členění území Z **01**