

# SBĚR NEBEZPEČNÉHO ODPADU A JEDLÝCH OLEJŮ

NA ÚZEMÍ HL.M. PRAHY  
V ROCE 2022



**Informace k možnostem odevzdání odpadů  
na území hl. m. Prahy.**

Sestavil a vydal: Hlavní město Praha,  
Odbor ochrany prostředí MHMP, Jungmannova 35/29, 110 00 Praha 1

# PŘÍKLADY ODEBÍRANÝCH DRUHŮ ODPADŮ

LEPIDLA A PRYSKYŘICE  
OSBAHUJÍCÍ  
NEBEZPEČNÉ LÁTKY



ZÁSADY



ODPADY OBSAHUJÍCÍ  
RTUŤ



PESTICIDY



OLEJ A TUK



JEDLÝ OLEJ A TUK



LÉČIVA



ROZPOUŠTĚDLA



KYSELINY



BARVY,  
TISKAŘSKÉ BARVY



## SBĚR NEBEZPEČNÝCH ODPADŮ A JEDLÝCH OLEJŮ NA ÚZEMÍ HL. M. PRAHY

Hlavní město Praha zajišťuje pro obyvatele hl. m. Prahy **zdarma** v rámci mobilního sběru odložení následujících druhů odpadů:

### NEBEZPEČNÉ:

- rozpouštědla
- kyseliny
- zásady
- fotochemikálie
- pesticidy
- odpad s obsahem rtuti (např. teploměry)
- olej a tuk s nebezpečnými vlastnostmi
- barvy, tiskařské barvy, lepidla, pryskyřice
- detergenty obsahující nebezpečné látky (čisticí prostředky)
- léčiva

**Kapalné nebezpečné odpady musí být předány v pevně uzavřených nádobách!**

### OSTATNÍ:

jedlý olej a tuk (v uzavřených PET lahvích)

## DALŠÍ MOŽNOSTI ODEVZDÁNÍ NEBEZPEČNÝCH ODPADŮ:

- **Mobilní (zastávkový) sběr** – v roce 2022 bude realizováno 310 svozů o cca 8 zastávkách - všechny výše uvedené odpady
- **Stabilní shromažďovací místa** - všechny výše uvedené odpady. Na shromažďovacích místech umístěných převážně na sběrných dvorech hl. m. Prahy lze v rámci zpětného odběru bezplatně odložit i vyřazená elektrozařízení (lednice, TV a PC monitory, tiskárny, mobily, rádia, videa atd.), zářivky, baterie a akumulátory.
- **Lékárny** – léčiva (v lékárnách není možné odevzdat injekční stříkačky a teploměry – více viz zadní strana brožury)

Tato brožura je určena pro obyvatele hl. m. Prahy, zástupce samosprávy i státní správy městských částí hl. m. Prahy. Aktuální informace o nakládání s odpady na území města lze nalézt na internetové adrese:

**[odpady.praha.eu](http://odpady.praha.eu)**

Pokud zjistíte jakékoli nedostatky v oblasti nakládání s nebezpečným odpadem, obraťte se prosím na adresu:

**Magistrát hl. m. Prahy  
Odbor ochrany prostředí  
Jungmannova 35/29  
110 00 Praha 1  
telefon: 236 004 672**

## SBĚRNÉ DVORY HL. M. PRAHY

**Seznam sběrných dvorů naleznete na internetové adrese:  
[odpady.praha.eu](http://odpady.praha.eu)**

**Provozní doba na všech sběrných dvorech:**

Po – Pá 8.30 - 17.00 hod. (v letním období do 18.00 hod.)  
So 8.30 - 15.00 hod.

Na sběrných dvorech mohou občané s trvalým pobytem na území města odevzdat **zdarma** následující druhy odpadů:

- nebezpečné složky komunálního odpadu
- objemný odpad (nábytek, zařízení domácnosti, atp.)
- kovový odpad
- dřevěný odpad
- odpad z údržby zeleně
- textil
- papír, sklo, plasty a nápojové kartony
- stavební odpad – pouze stavební odpad, který nevykazuje nebezpečné vlastnosti (beton, cihly, tašky a keramické výrobky nebo jejich směsi, stavební odpad z bytových úprav) v množství do 1 m<sup>3</sup> za měsíc – toto množství nelze kumulovat; více k nebezpečným stavebním odpadům na zadní straně brožury
- použité potravinářské tuky a oleje (v uzavřených PET lahvích)

Občané mohou využít kterýkoli ze sběrných dvorů hl. m. Prahy, odevzdání **není vázáno na trvalý pobyt na městské části**, na níž se sběrných dvůr nachází, ale na pobyt na území města.

**v rámci zpětného odběru zdarma**

- vyřazená elektrozařízení pocházející z domácností (lednice, TV a PC monitory, rádia, fény, tiskárny, počítače, videa, zářivky a jiné světelné zdroje, atp.), baterie a akumulátory

Na sběrné dvory je povolen vjezd vozidlům do hmotnosti 3,5 tuny.

## HARMONOGRAM MOBILNÍHO SBĚRU NEBEZPEČNÝCH ODPADŮ A JEDLÝCH OLEJŮ V ROCE 2022

Kontaktní tel. na řidiče pro případ nenalezení svozového vozidla:  
739 412 393, 604 705 036

### Praha 1

### po – pá

### so

12.03. - SO	1. Mariánské nám.	15:00 - 15:15	08:00 - 08:15
15.06. - ST	2. křižovatka ul. Kozí x U Milosrdných	15:30 - 15:45	08:30 - 08:45
03.08. - ST	3. křižovatka ul. Opletalova x Politických vězňů	16:05 - 16:20	09:05 - 09:20
02.11. - ST	4. křižovatka ul. Ostrovní x Pštrosova (u školy)	16:35 - 16:50	09:35 - 09:50
	5. ul. Rytířská (u stání kontejnerů)	17:00 - 17:15	10:00 - 10:15
	6. ul. Říční (u stání kontejnerů)	17:35 - 17:50	10:35 - 10:50
	7. ul. U Lužického semináře (u stání kontejnerů)	18:05 - 18:20	11:05 - 11:20
	8. Pohořelec (u stání kontejnerů)	18:40 - 19:00	11:40 - 12:00

### Praha 2

### po – pá

### so

12.02. - SO	1. Fügnerovo nám. (u stanoviště kontejnerů na odpad)	15:00 - 15:15	08:00 - 08:15
17.05. - ÚT	2. ul. Štěpánská (u kostela)	15:30 - 15:45	08:30 - 08:45
16.08. - ÚT	3. křižovatka ul. Náplavní x Jiráskovo nám.	16:00 - 16:15	09:00 - 09:15
14.11. - PO	4. křižovatka ul. Dřevná x Podskalská (u Žitkových sadů)	16:30 - 16:45	09:30 - 09:45
	5. křižovatka ul. Oldřichova x Ostrčilovo nám.	17:00 - 17:15	10:00 - 10:15
	6. křižovatka ul. Sarajevská x Rejskova	17:30 - 17:45	10:30 - 10:45
	7. nám. Míru (u kostela)	18:00 - 18:15	11:00 - 11:15
	8. křižovatka ul. Kladská x Moravská	18:30 - 18:50	11:30 - 11:50

### Praha 3 – trasa A

### po – pá

### so

01.03. - ÚT	1. křižovatka ul. nám. Jiřího z Lobkovic x Slezská	15:00 - 15:20	08:00 - 08:20
28.05. - SO	2. křižovatka ul. Slezská x Perunova	15:30 - 15:50	08:30 - 08:50
30.08. - ÚT	3. ul. Ondříčkova (u parku - Žižkovo nám.)	16:00 - 16:20	09:00 - 09:20
14.11. - PO	4. Kostnické nám.	16:30 - 16:50	09:30 - 09:50
	5. křižovatka ul. nám. Barikád x Roháčova	17:10 - 17:30	10:10 - 10:30
	6. křižovatka ul. Loudova x Koněvova	17:40 - 18:00	10:40 - 11:00
	7. křižovatka ul. Květinová x V Zahrádkách	18:10 - 18:30	11:10 - 11:30
	8. křižovatka ul. Na Vrcholeu x V Domově	18:40 - 19:00	11:40 - 12:00

### Praha 3 – trasa B

### po – pá

### so

02.04. - SO	1. křižovatka ul. Na Balkáně - Hraniční	15:00 - 15:20	08:00 - 08:20
04.07. - PO	2. ul. Křivá před č. 15	15:30 - 15:50	08:30 - 08:50
04.10. - ÚT	3. křižovatka ul. Osiková x Habrová	16:00 - 16:20	09:00 - 09:20
	4. křižovatka ul. Ambrožova x Malešická	16:30 - 16:50	09:30 - 09:50
	5. křižovatka ul. Rokycanova x Sabinova	17:10 - 17:30	10:10 - 10:30
	6. křižovatka ul. U Rajske Zahrady x Vlkova	17:40 - 18:00	10:40 - 11:00
	7. křižovatka ul. Zvonařova x Škroupovo nám.	18:10 - 18:30	11:10 - 11:30
	8. křižovatka ul. Soběslavská x Hollarovo nám.	18:40 - 19:00	11:40 - 12:00

**Praha 4 – trasa A**
**po – pá**
**so**

19.02. - SO	1. křižovatka ul. Čestmírova x Mečislavova	15:00 - 15:20	08:00 - 08:20
20.04. - ST	2. křižovatka ul. Jivenská x Adamovská	15:30 - 15:50	08:30 - 08:50
08.06. - ST	3. ul. Družstevní ohoz č.1153/11	16:00 - 16:20	09:00 - 09:20
20.07. - ST	4. ul. Baarova č. 360/24 (u školy)	16:40 - 17:00	09:40 - 10:00
07.09. - ST	5. křižovatka ul. Na Záhonech č. 1167/3 x Mezipolí	17:10 - 17:30	10:10 - 10:30
19.10. - ST	6. Roztylské nám. č. 369/32	17:40 - 18:00	10:40 - 11:00
	7. Jižní nám. č. 970/9	18:10 - 18:30	11:10 - 11:30
	8. křižovatka ul. Hlavní x Na Chodovci č. 2880/59	18:40 - 19:00	11:40 - 12:00

**Praha 4 – trasa B**
**po – pá**
**so**

10.03. - ČT	1. Nedvědovo nám. č. 140/13 (u školy)	15:00 - 15:20	08:00 - 08:20
16.04. - SO	2. křižovatka ul. Na Klaudiánce x U Podolského hřbitova	15:30 - 15:50	08:30 - 08:50
09.06. - ČT	3. křižovatka ul. Na Vrstvách x V Rovínách	16:00 - 16:20	09:00 - 09:20
21.07. - ČT	4. křižovatka ul. Dvorecká č.1162/2a x Jeremenkova (parkoviště)	16:30 - 16:50	09:30 - 09:50
08.09. - ČT	5. křižovatka ul. Milevská x Horáčkova (parkoviště u Normy)	17:00 - 17:20	10:00 - 10:20
20.10. - ČT	6. ul. Plamínkové - u garáží (naproti Pujmanové č. 1546/40)	17:30 - 17:50	10:30 - 10:50
	7. křižovatka ul. Za Zelenou liškou č. 953/1 x Senožacká	18:00 - 18:20	11:00 - 11:20
	8. ul. Jihlavská č. 611/18 (parkoviště u prodejny GATO)	18:30 - 18:50	11:30 - 11:50

**Praha 4 – trasa C**
**po – pá**
**so**

02.04. - SO	1. křižovatka ul. Za Skalkou č. 1593/3 x Kovřiginova	15:00 - 15:20	08:00 - 08:20
11.05. - ST	2. ul. Zelený pruh č.1221/28	15:30 - 15:50	08:30 - 08:50
28.06. - ÚT	3. ul. Ke Krčiči č. 517/32 (u Dominikánského dvora - Penny Market)	16:00 - 16:20	09:00 - 09:20
10.08. - ST	4. křižovatka ul. Na Zemanec č. 1706/5 x Na Usedlosti	16:30 - 16:50	09:30 - 09:50
29.09. - ČT	5. křižovatka ul. Dolnokrčská č. 1966/54 x Na Staré vinici	17:00 - 17:20	10:00 - 10:20
09.11. - ST	6. křižovatka ul. Krčská x Tilschové č. 1082/2	17:30 - 17:50	10:30 - 10:50
	7. křižovatka ul. U Krčské vodárny x U Habrovky	18:00 - 18:20	11:00 - 11:20
	8. křižovatka ul. Hornokrčská x Rodvinovská	18:30 - 18:50	11:30 - 11:50

**Praha 4 – trasa D**
**po – pá**
**so**

26.03. - SO	1. ul. Jitřní č. 185/6 (u školy)	15:00 - 15:20	08:00 - 08:20
12.05. - ČT	2. křižovatka ul. Havlovického x Vítovcova č. 268/28 (u garáží)	15:30 - 15:50	08:30 - 08:50
28.06. - ÚT	3. křižovatka ul. Skaláků x Mikuleckého	16:00 - 16:20	09:00 - 09:20
11.08. - ČT	4. ul. Novodvorská č. 418/145	16:30 - 16:50	09:30 - 09:50
29.09. - ČT	5. křižovatka ul. Na Větrové x U Lesa	17:00 - 17:20	10:00 - 10:20
15.11. - ÚT	6. křižovatka ul. Višňová x Nad Havlem	17:30 - 17:50	10:30 - 10:50
	7. křižovatka ul. Štúrova x V Štíhlách (v blízkosti křižovatky)	18:00 - 18:20	11:00 - 11:20
	8. křižovatka ul. Pasteurova x Trnková	18:30 - 18:50	11:30 - 11:50

**Praha 4 – trasa E**

11.05. - ST	1. Roztylské nám. u č. 369/32	08:00 - 08:20
10.08. - ST	2. ul. Baarova č. 360/24 (u školy)	08:40 - 09:00
05.11. - SO	3. křižovatka ul. Na Vrstvách x V Rovínách	09:30 - 09:50
	4. křižovatka ul. Krčská x Tilschové č. 1082/2	10:10 - 10:30
	5. křižovatka ul. Znojemská x Přímětická	10:50 - 11:10
	6. křižovatka ul. Štúrova x V Štíhlách (v blízkosti křižovatky)	11:30 - 11:50
	7. ul. Jitřní č. 185/6 (u školy)	12:00 - 12:20

**Praha 4 – trasa F**
**po – pá**
**so**

23.03. - ST	1. křižovatka ul. Ružínovská x Pod Krčským lesem	15:00 - 15:20	08:00 - 08:20
22.06. - ST	2. křižovatka ul. U Zátíší x Pod Lysinami (u trafostanice)	15:35 - 15:50	08:35 - 08:50
03.09. - SO	3. křižovatka ul. Podolská x K vysoké cestě	16:05 - 16:20	09:05 - 09:20
	4. křižovatka ul. Hudečkova č. 1091/1 x Kubišтова (parkoviště)	16:30 - 16:50	09:30 - 09:50
	5. křižovatka ul. Ohradní x Michelská	17:00 - 17:20	10:00 - 10:20
	6. křižovatka ul. Na Veselí x Soudní	17:30 - 17:50	10:30 - 10:50
	7. ul. Žateckých u č. 1169/11	18:00 - 18:20	11:00 - 11:20
	8. křižovatka ul. Podolská x Nedvědovo náměstí č. 1164/14	18:30 - 18:50	11:30 - 11:50

**Praha 5 – trasa A**
**po – pá**
**so**

16.03. - ST	1. křižovatka ul. Vítězná x Zborovská	15:00 - 15:20	08:00 - 08:20
15.06. - ST	2. křižovatka ul. nám. Kinských x Rošických	15:30 - 15:50	08:30 - 08:50
10.09. - SO	3. nám. 14. října (u kostela)	16:10 - 16:30	09:10 - 09:30
	4. křižovatka ul. Ostrovského x Kováků	16:40 - 17:00	09:40 - 10:00
	5. křižovatka ul. Plzeňská x Holečková (Mlynářka)	17:20 - 17:40	10:20 - 10:40
	6. křižovatka ul. Nad Zámečnicí x Plzeňská	17:50 - 18:10	10:50 - 11:10
	7. křižovatka ul. Pod Klamovkou x Vrchlického	18:20 - 18:40	11:20 - 11:40
	8. křižovatka ul. Starokošířská x Vrchlického	18:50 - 19:10	11:50 - 12:10

**Praha 5 – trasa B**
**po – pá**
**so**

17.03. - ČT	1. křižovatka ul. Na Hřebenkách x Pěší (Na Hřebenkách č. 49)	15:00 - 15:20	08:00 - 08:20
16.06. - ČT	2. křižovatka ul. Pod hájem x U Perníkářky	15:30 - 15:50	08:30 - 08:50
17.09. - SO	3. ul. Nad Klíkovkou (u č. 11)	16:00 - 16:20	09:00 - 09:20
	4. ul. Musílkova (u č. 62)	16:40 - 17:00	09:40 - 10:00
	5. křižovatka ul. Na sklonku x V Cibulkách	17:10 - 17:30	10:10 - 10:30
	6. křižovatka ul. Na Stárce x Nad Turbovou	17:40 - 18:00	10:40 - 11:00
	7. křižovatka ul. Zahradnickova x Vstupní	18:10 - 18:30	11:10 - 11:30
	8. křižovatka ul. U hrušky x Kudrnova	18:40 - 19:00	11:40 - 12:00

**Praha 5 – trasa C**
**po – pá**
**so**

13.04. - ST	1. křižovatka ul. Nádražní x U Železničního mostu	15:00 - 15:20	08:00 - 08:20
13.07. - ST	2. ul. K Závěrci (u č. 20)	15:30 - 15:50	08:30 - 08:50
15.10. - SO	3. křižovatka ul. Na Doubkové x Bieblova	16:00 - 16:20	09:00 - 09:20
	4. křižovatka ul. Peroutkova x U Šalamounky	16:40 - 17:00	09:40 - 10:00
	5. nám. Na Farkáně	17:10 - 17:30	10:10 - 10:30
	6. křižovatka ul. Na Pomezí x Souběžná III	17:40 - 18:00	10:40 - 11:00
	7. křižovatka ul. Pod Vidoulí x Butovická	18:10 - 18:30	11:10 - 11:30
	8. křižovatka ul. Mezi lány x Butovická	18:40 - 19:00	11:40 - 12:00

**Praha 5 – trasa D**
**po – pá**
**so**

14.04. - ČT	1. křižovatka ul. Prosluněná x Nad Zlíchovem	15:00 - 15:20	08:00 - 08:20
14.07. - ČT	2. křižovatka ul. Slivenecká x Hlubočepská	15:30 - 15:50	08:30 - 08:50
15.10. - SO	3. křižovatka ul. Slivenecká x V Bokách I	16:00 - 16:20	09:00 - 09:20
	4. ul. Borského (parkoviště u supermarketu)	16:30 - 16:50	09:30 - 09:50
	5. křižovatka ul. Lamačova x Lohnského	17:00 - 17:20	10:00 - 10:20
	6. křižovatka ul. Štěpařská x Voskovcova	17:30 - 17:50	10:30 - 10:50
	7. Kříženeckého nám.	18:00 - 18:20	11:00 - 11:20
	8. křižovatka ul. Devonská x Geologická	18:30 - 18:50	11:30 - 11:50

**Praha 5 – trasa E**
**po – pá**
**so**

13.04. - ST	1. křižovatka ul. U hrušky x Kudrnova	08:00 - 08:20	08:00 - 08:20
13.07. - ST	2. křižovatka ul. Nad Zámečnicí x Plzeňská	08:30 - 08:50	08:30 - 08:50
08.10. - SO	3. křižovatka ul. Xaveriova x Malá Xaveriova x Nad Václavkou	09:10 - 09:30	09:10 - 09:30
	4. křižovatka ul. Na Neklaně x Na Laurové	09:40 - 10:00	09:40 - 10:00
	5. křižovatka ul. Nádražní x U železničního mostu	10:20 - 10:40	10:20 - 10:40
	6. křižovatka ul. Jindřicha Plachty x Hořejší nábřeží (Admirál)	10:50 - 11:10	10:50 - 11:10
	7. ul. Drtinova (u č. 3)	11:20 - 11:40	11:20 - 11:40
	8. nám. 14. října (u kostela)	11:50 - 12:10	11:50 - 12:10

**Praha 6 – trasa A**
**po – pá**
**so**

16.03. - ST	1. křižovatka ul. K Brusce x U Písecké brány	15:00 - 15:20	08:00 - 08:20
30.06. - ČT	2. ul. Václavkova (u nádraží Praha - Dejvice)	15:30 - 15:50	08:30 - 08:50
14.09. - ST	3. křižovatka ul. Puškinovo nám. x U zeměpisného ústavu	16:00 - 16:20	09:00 - 09:20
16.11. - ST	4. ul. Lotyšská (u dětského hřiště)	16:30 - 16:50	09:30 - 09:50
26.11. - SO	5. křižovatka ul. Ve struhách x Čínská	17:00 - 17:20	10:00 - 10:20
	6. křižovatka ul. Zelená x nám. Na Santicie	17:30 - 17:50	10:30 - 10:50
	7. křižovatka ul. Šárecká x Natanaelka (parkoviště)	18:00 - 18:20	11:00 - 11:20
	8. ul. Krocínovská (za prodejnu potravin Na pískách)	18:30 - 18:50	11:30 - 11:50

**Praha 6 – trasa B**
**po – pá**
**so**

15.03. - ÚT	1. křižovatka ul. náměstí Bořislavka x Na dlouhém lánu	15:00 - 15:20	08:00 - 08:20
10.05. - ÚT	2. křižovatka ul. Cukrovarnická x Západní	15:30 - 15:50	08:30 - 08:50
12.07. - ÚT	3. křižovatka ul. nám. Před bateriemi x U VI. baterie	16:00 - 16:20	09:00 - 09:20
13.09. - ÚT	4. křižovatka ul. Talichova x Na Bateriích (u přechodu)	16:30 - 16:50	09:30 - 09:50
12.11. - SO	5. křižovatka ul. Kolářova x Junácká	17:10 - 17:30	10:10 - 10:30
	6. křižovatka ul. Za Strahovem x Šilkova	17:40 - 18:00	10:40 - 11:00
	7. křižovatka ul. U Ladronky x Dvořeckého	18:10 - 18:30	11:10 - 11:30
	8. křižovatka ul. Řičanova x Řečického x Pětipeského	18:40 - 19:00	11:40 - 12:00

**Praha 6 – trasa C**
**po – pá**
**so**

09.04. - SO	1. křižovatka ul. Arabská x Egyptská	15:00 - 15:20	08:00 - 08:20
02.06. - ČT	2. křižovatka ul. Africká x Nad trať	15:30 - 15:50	08:30 - 08:50
04.08. - ČT	3. křižovatka ul. V síředu x Na Volánové	16:00 - 16:20	09:00 - 09:20
12.10. - ST	4. křižovatka ul. Nad stanicí x U Sadu	16:30 - 16:50	09:30 - 09:50
	5. křižovatka ul. Na Větrníku x Za Zahradou (u recepcie koleji)	17:10 - 17:30	10:10 - 10:30
	6. křižovatka ul. Na Okraji x Krásného	17:40 - 18:00	10:40 - 11:00
	7. křižovatka ul. Heyrovského nám. x U Hvězdy	18:10 - 18:30	11:10 - 11:30
	8. ul. Na Klášterním (parkoviště)	18:40 - 19:00	11:40 - 12:00

**Praha 6 – trasa D**
**po – pá**
**so**

12.04. - ÚT	1. křižovatka ul. Libocká x Ruzyňská (parkoviště u restaurace)	15:00 - 15:20	08:00 - 08:20
14.06. - ÚT	2. křižovatka ul. Vlastina x Ke Džbánu	15:40 - 16:00	08:40 - 09:00
09.08. - ÚT	3. ul. Navigátorů (u servisu)	16:10 - 16:30	09:10 - 09:30
08.10. - SO	4. křižovatka ul. Žukovského x Vlastina	16:40 - 17:00	09:40 - 10:00
	5. nám. Českého povstání (mezi ul. Statenická a Račická)	17:10 - 17:30	10:10 - 10:30
	6. křižovatka ul. Netřebská x Hofelická	17:40 - 18:00	10:40 - 11:00
	7. ul. Zličinská (za tramvajovou smyčkou)	18:10 - 18:30	11:10 - 11:30
	8. křižovatka ul. Bělohorská x Bolívarova (u prodejny)	18:40 - 19:00	11:40 - 12:00



**Praha 6 Praha–Přední Kopanina, Praha–Nebušice**
**po – pá**
**so**

15.03. - ÚT	1. křižovatka ul. Na Padesátníku I x Na Padesátníku III	15:00 - 15:20	08:00 - 08:20
14.06. - ÚT	2. ul. K Padesátníku (u č. 118 - samoobsluha)	15:50 - 16:10	08:50 - 09:10
10.09. - SO	3. křižovatka ul. K Noskově x Nebušická	16:20 - 16:40	09:20 - 09:40
	4. křižovatka ul. U Pohádky x K Lažance	16:50 - 17:10	09:50 - 10:10
	5. křižovatka ul. Horoměřická x K Vršíčku (u restaurace)	17:20 - 17:40	10:10 - 10:40
	6. křižovatka ul. Pokojná x V Šáreckém údolí (u č. 84)	18:00 - 18:20	11:00 - 11:20
	7. křižovatka ul. V Šáreckém údolí x V Podbabě	18:30 - 18:50	11:30 - 11:50

**Praha 7 – trasa A**

02.03. - ST	1. křižovatka ul. U Sparty x Jana Zajíce	15:00 - 15:20
01.06. - ST	2. křižovatka ul. Muzejní x Letohradská	15:30 - 15:50
16.08. - ÚT	3. křižovatka ul. Kostelní x Františka Křížíka	16:00 - 16:20
	4. ul. Na ovčínách	16:30 - 16:50
	5. Řezáčovo nám. (stání u kontejnerů na odpady)	17:00 - 17:20
	6. křižovatka ul. Šimáčkova x U Smaltovny	17:30 - 17:50
	7. křižovatka ul. Ovenecká x Nad Královskou oborou	18:00 - 18:20
	8. křižovatka ul. Jana Zajíce x Nad Královskou oborou	18:30 - 18:50

**Praha 7 - trasa B - odpoledne**

02.03. - ST	1. ul. U vody	15:00 - 15:20
23.08. - ÚT	2. Ortenovo nám. (u č. 13 / 1488)	15:30 - 15:50
	3. křižovatka ul. U parního mlýna x Jankovcova	16:00 - 16:20
	4. křižovatka ul. V háji x U Průhonu	16:30 - 16:50
	5. křižovatka ul. Tusarova x Na Maninách	17:00 - 17:20
	6. křižovatka ul. Tusarova x Osadní	17:30 - 17:50
	7. křižovatka ul. Osadní x U průhonu	18:00 - 18:20
	8. křižovatka ul. Na Maninách x U Průhonu	18:30 - 18:50

**Praha 7 - trasa B - ráno**

01.06. - ST	1. ul. U vody	08:00 - 08:20
01.10. - SO	2. Ortenovo nám. (u č. 13 / 1488)	08:30 - 08:50
	3. křižovatka ul. U Parního mlýna x Jankovcova	09:00 - 09:20
	4. křižovatka ul. V Háji x U Průhonu	09:30 - 09:50
	5. křižovatka ul. Tusarova x Na Maninách	10:00 - 10:20
	6. křižovatka ul. Tusarova x Osadní	10:30 - 10:50
	7. křižovatka ul. Osadní x U Průhonu	11:00 - 11:20
	8. křižovatka ul. Na Maninách x U Průhonu	11:30 - 11:50

**Praha 8 - trasa A**
**po – pá**
**so**

05.03. - SO	1. křižovatka ul. Prosecká x Pod Labutkou	15:00 - 15:20	08:00 - 08:20
20.04. - ST	2. křižovatka ul. Stejskalova x U Rokytky	15:40 - 16:00	08:40 - 09:00
25.05. - ST	3. křižovatka ul. Chocholoušková x Elznícovo nám.	16:10 - 16:30	09:10 - 09:30
01.09. - ČT	4. křižovatka ul. Ronkova x Na Žertvách	16:40 - 17:00	09:40 - 10:00
18.10. - ÚT	5. ul. Molákova (parkoviště naproti ČEZ)	17:30 - 17:50	10:30 - 10:50
	6. křižovatka ul. Křížíkova x Peckova (u kostela)	18:00 - 18:20	11:00 - 11:20
	7. křižovatka ul. Křížíkova x Lyčkovo nám.	18:30 - 18:50	11:30 - 11:50

**Praha 8 – trasa B**

		po – pá	so
08.03. - ÚT	1. křižovatka ul. Vosmikových x nám. Na Stráži (parkoviště)	15:00 - 15:20	08:00 - 08:20
19.04. - ÚT	2. křižovatka ul. Rozšířená x Na Stírce	15:30 - 15:50	08:30 - 08:50
18.06. - SO	3. křižovatka ul. Pakoměřická x Březiněveská	16:10 - 16:30	09:10 - 09:30
06.09. - ÚT	4. křižovatka ul. Opálkova x Kyselova (u soukromého parkoviště)	16:40 - 17:00	09:40 - 10:00
19.10. - ST	5. křižovatka ul. Střelničná x Davidkova (parkoviště, směr Libeň)	17:10 - 17:30	10:10 - 10:30
	6. křižovatka ul. Třebeňická x Frýdlantská (parkoviště)	17:40 - 18:00	10:40 - 11:00
	7. křižovatka ul. Březová x Kaštanová	18:10 - 18:30	11:10 - 11:30
	8. křižovatka ul. Jelínkova x Formánkova	18:40 - 19:00	11:40 - 12:00

**Praha 8 – trasa C**

		po – pá	so
26.03. - SO	1. křižovatka ul. Chotovická x Libišská	15:00 - 15:20	08:00 - 08:20
09.06. - ČT	2. křižovatka ul. Hovorčovická x Mirovická	15:40 - 16:00	08:40 - 09:00
19.07. - ÚT	3. ul. Písečná (u č. 442, za prodejny)	16:10 - 16:30	09:10 - 09:30
22.09. - ČT	4. křižovatka ul. Služská x Přemyslenská (proti prodejně)	16:40 - 17:00	09:40 - 10:00
	5. křižovatka ul. Větrušická x Mašínova	17:10 - 17:30	10:10 - 10:30
	6. křižovatka ul. Ke Stírce x Pod statky	17:40 - 18:00	10:40 - 11:00
	7. křižovatka ul. Na Dlážďence x Nad Hercovkou	18:10 - 18:30	11:10 - 11:30
	8. křižovatka ul. Nad Rokoskou x Kubišova	18:40 - 19:00	11:40 - 12:00

**Praha 8 – trasa D**

		po – pá	so
29.03. - ÚT	1. křižovatka ul. Bohnická x Ústavní (točna autobusu)	15:00 - 15:20	08:00 - 08:20
07.06. - ÚT	2. ul. Eledrova (u č. 730)	15:30 - 15:50	08:30 - 08:50
19.07. - ÚT	3. ul. Zhořelecká (parkoviště u prodejny)	16:00 - 16:20	09:00 - 09:20
01.10. - SO	4. křižovatka ul. Na Bendovce x Kostřínská	16:30 - 16:50	09:30 - 09:50
	5. křižovatka ul. Vratislavská x Štětínská	17:00 - 17:20	10:00 - 10:20
	6. křižovatka ul. Mazurská x Svidnická	17:30 - 17:50	10:30 - 10:50
	7. ul. Olštyňská (parkoviště)	18:00 - 18:20	11:00 - 11:20
	8. ul. Podhajská pole (parkoviště)	18:30 - 18:50	11:30 - 11:50

**Praha 8 – trasa E**

30.03. - ST	1. křižovatka ul. Křížkova x Lyčkovo nám.	08:00 - 08:20
25.06. - SO	2. křižovatka ul. Ronkova x Na Žertvách	08:40 - 09:00
27.09. - ÚT	3. křižovatka ul. Vosmikových x nám. Na Stráži	09:20 - 09:40
	4. křižovatka ul. Střelničná x Davidkova (parkoviště, směr Libeň)	10:00 - 10:20
	5. křižovatka ul. Služská x Přemyslenská (proti prodejně)	10:40 - 11:00
	6. ul. Podhajská pole (parkoviště)	11:20 - 11:50

**Praha 8 – trasa F**

		po – pá	so
30.03. - ST	1. ul. Ouholická (u č. 453)	15:00 - 15:20	08:00 - 08:20
25.06. - SO	2. křižovatka ul. Drahanská x Chlumínská	15:30 - 15:50	08:30 - 08:50
27.09. - ÚT	3. ul. Na Zámkách (parkoviště centrum Draháň)	16:00 - 16:20	09:00 - 09:20
	4. křižovatka ul. Na průhonu x Korycanská	16:30 - 16:50	09:30 - 09:50
	5. křižovatka ul. Kočova x Na hranicích	17:00 - 17:20	10:00 - 10:20
	6. ul. K Ládví (parkoviště u restaurace)	17:30 - 17:50	10:30 - 10:50

**Praha 9 – trasa A**

		po – pá	so
22.03. - ÚT	1. křižovatka ul. K Šafráncům x Na Pokraji	15:00 - 15:20	08:00 - 08:20
10.05. - ÚT	2. křižovatka ul. Mimoňská x Verneřická (za poštu)	15:30 - 15:50	08:30 - 08:50
07.06. - ÚT	3. křižovatka ul. Letňanská x Klíčovská	16:00 - 16:20	09:00 - 09:20
09.08. - ÚT	4. křižovatka ul. Špitálská x Prouzova	16:40 - 17:00	09:40 - 10:00
06.09. - ÚT	5. ul. Drahobejlova (u metra Českomoravská)	17:10 - 17:30	10:10 - 10:30
12.11. - SO	6. křižovatka ul. Vysočanské nám. x U Nové školy	17:50 - 18:10	10:50 - 11:10
	7. U Smetanky (u potravin Lidl)	18:30 - 18:50	11:30 - 11:50

**Praha 9 – trasa B**

		po – pá	so
06.04. - ST	1. křižovatka ul. Jahodnická x Smrková	15:00 - 15:20	08:00 - 08:20
20.07. - ST	2. křižovatka ul. Paříkova x Pešlova	15:40 - 16:00	08:40 - 09:00
27.08. - SO	3. křižovatka ul. Kovanecká x Podvinný mlýn	16:10 - 16:30	09:10 - 09:30
	4. křižovatka ul. Piskovcová x Kopečná	16:40 - 17:00	09:40 - 10:00
	5. křižovatka ul. Litoměřická x Vysočanská	17:10 - 17:30	10:10 - 10:30
	6. ul. Vysočanská 243	17:40 - 18:00	10:40 - 11:00
	7. křižovatka ul. Jablonecká x Jiřetinická	18:10 - 18:30	11:10 - 11:30
	8. křižovatka ul. Zárybská x Ctěnická	18:40 - 19:00	11:40 - 12:00

**Praha 10 – trasa A**

		po – pá	so
19.03. - SO	1. křižovatka ul. Záběhlická x Na Botiči	15:00 - 15:20	08:00 - 08:20
26.04. - ÚT	2. křižovatka ul. Na Vinobraní x Ve Slatinách (parkoviště)	15:30 - 15:50	08:30 - 08:50
23.06. - ČT	3. křižovatka ul. Hyacintová x Břečťanová	16:00 - 16:20	09:00 - 09:20
27.07. - ST	4. křižovatka ul. Želivecká x Tulipánová	16:40 - 17:00	09:40 - 10:00
12.10. - ST	5. nám. Mezi Zahrádkami x Podléšková x Chrpová	17:10 - 17:30	10:10 - 10:30
	6. křižovatka ul. Ostružinová x Jahodová (parkoviště)	17:40 - 18:00	10:40 - 11:00
	7. křižovatka ul. Sněženková x Mládežnická	18:10 - 18:30	11:10 - 11:30
	8. křižovatka ul. Topolová x Jablonoňová (u OD Cíl)	18:40 - 19:00	11:40 - 12:00
	9. křižovatka ul. Jasmínová (pod č. 33) x Přesličkova	19:10 - 19:30	12:10 - 12:30
	10. křižovatka ul. Mattioliho x Velenovského	19:40 - 20:00	12:40 - 13:00

**Praha 10 – trasa B**

		po – pá	so
22.03. - ÚT	1. křižovatka ul. Chorvatská x Dykova	15:00 - 15:20	08:00 - 08:20
03.05. - ÚT	2. křižovatka ul. Ruská x Na Mičáncích x Vlašimská	15:30 - 15:50	08:30 - 08:50
21.06. - ÚT	3. křižovatka ul. Kodaňská x Žitomířská	16:00 - 16:20	09:00 - 09:20
02.08. - ÚT	4. křižovatka ul. Moskevská (č. 66) x Minská	16:30 - 16:50	09:30 - 09:50
17.09. - SO	5. křižovatka ul. Moskevská x Krymská	17:00 - 17:20	10:00 - 10:20
	6. křižovatka ul. Sámova x U Vršovického nádraží	17:30 - 17:50	10:20 - 10:50
	7. křižovatka ul. Přípotoční x Oblouková	18:00 - 18:20	11:00 - 11:20
	8. křižovatka ul. Magnitogorská x Uzbecká	18:30 - 18:50	11:30 - 11:50
	9. křižovatka ul. Osnická x Na Křivce	19:00 - 19:20	12:00 - 12:20
	10. křižovatka ul. Elektrárenská x Nad Vršovskou horou	19:30 - 19:50	12:30 - 12:50

**Praha 10 – trasa C**

		po – pá	so
23.03. - ST	1. křižovatka ul. Vladivostocká x Krasnojarská	15:00 - 15:20	08:00 - 08:20
31.05. - ÚT	2. křižovatka ul. Jakutská x Volyňská x Dukelská	15:30 - 15:50	08:30 - 08:50
07.07. - ČT	3. křižovatka ul. Litevská x Kubánské nám.	16:00 - 16:20	09:00 - 09:20
03.09. - SO	4. křižovatka ul. Na Hroudě x U Hráze	16:30 - 16:50	09:30 - 09:50
01.11. - ÚT	5. křižovatka ul. Srbská x Svojetická	17:00 - 17:20	10:00 - 10:20
	6. křižovatka ul. U Trati x Na Spádu	17:40 - 18:00	10:40 - 11:00
	7. ulice Nosická (u domu č. o. 20)	18:10 - 18:30	11:10 - 11:30
	8. křižovatka ul. Saratovská (parkoviště) x Kralická	18:40 - 19:00	11:40 - 12:00
	9. křižovatka ul. Nad Primaskou x Nad Olšinami	19:10 - 19:30	12:10 - 12:30

**Praha 10 – trasa D**
**po – pá**
**so**

12.04. - ÚT	1. křižovatka ul. Mokřanská x Běžná (u separace)	15:00 - 15:20	08:00 - 08:20
08.06. - ST	2. křižovatka ul. Rubensova x Přetlucká	15:30 - 15:50	08:30 - 08:50
28.07. - ČT	3. křižovatka ul. Křenická x Olešská	16:00 - 16:20	09:00 - 09:20
20.09. - ÚT	4. křižovatka ul. Štíhlická x Tehovská x Doubravčická	16:30 - 16:50	09:30 - 09:50
05.11. - SO	5. křižovatka ul. Krupská x Voděradská	17:00 - 17:20	10:00 - 10:20
	6. křižovatka ul. Pod Strání (u č. 24) x Nedvězská	17:30 - 17:50	10:30 - 10:50
	7. křižovatka ul. Slapská x Žermanická x Štěchovická	18:00 - 18:20	11:00 - 11:20
	8. křižovatka ul. Dětská x Brigádníků (u stanoviště tříděného odpadu)	18:30 - 18:50	11:30 - 11:50
	9. křižovatka ul. Dvouletky x U Kombinátu	19:00 - 19:20	12:00 - 12:20
	10. křižovatka ul. Michelangelova x Raffaelova	19:30 - 19:50	12:30 - 12:50

**Praha 10 – trasa E**
**po – pá**
**so**

09.03. - ST	1. křižovatka Na Třebešíně – Nad Kapličkou	15:00 - 15:20	08:00 - 08:20
04.05. - ST	2. křižovatka ul. Nad Vodovodem x Hostýnská	15:30 - 15:50	08:30 - 08:50
22.06. - ST	3. křižovatka ul. Počernická x Přistoupimská	16:00 - 16:20	09:00 - 09:20
14.09. - ST	4. křižovatka ul. Káranská x Bydžovského	16:30 - 16:50	09:30 - 09:50
19.11. - SO	5. křižovatka ul. Rektorská x Bakalářská	17:10 - 17:30	10:10 - 10:30
	6. křižovatka ul. Janderova x Chládkova	17:40 - 18:00	10:40 - 11:00
	7. křižovatka ul. Černická x Kounická	18:10 - 18:30	11:10 - 11:30
	8. křižovatka ul. Vrátkovská x Tuklatská	18:40 - 19:00	11:40 - 12:00
	9. křižovatka ul. Názořská x Na Palouku	19:10 - 19:30	12:10 - 12:30

**Praha 11 – trasa A**
**po – pá**
**so**

17.02. - ČT	1. křižovatka ul. Kloboukova x Hrdličkova	15:00 - 15:20	08:00 - 08:20
07.04. - ČT	2. ul. Krejnická (u OD Chrupa)	15:30 - 15:50	08:30 - 08:50
26.05. - ČT	3. ul. Vojtíškova (u objektu č. 1783)	16:00 - 16:20	09:00 - 09:20
07.07. - ČT	4. křižovatka ul. Klapáková x Čenětická	16:40 - 17:00	09:40 - 10:00
25.08. - ČT	5. křižovatka ul. Lažanského x Švabinského	17:20 - 17:40	10:20 - 10:40
22.10. - SO	6. křižovatka ul. Medkova x K Dubu	17:50 - 18:10	10:50 - 11:10
	7. ul. Donovalská (u objektu č. 2222 - domov pro seniory)	18:30 - 18:50	11:30 - 11:50

**Praha 11 – trasa B**
**po – pá**
**so**

06.04. - ST	1. ul. Štichova (u č. 640 - dolní parkoviště)	15:00 - 15:20	08:00 - 08:20
05.05. - ČT	2. křižovatka ul. Výstavní x U Přehrady	15:30 - 15:50	08:30 - 08:50
04.07. - PO	3. křižovatka ul. Matušková x Dubnova	16:00 - 16:20	09:00 - 09:20
04.08. - ČT	4. křižovatka ul. Bachova x Mikulova (u č. 1567)	16:30 - 16:50	09:30 - 09:50
05.10. - ST	5. křižovatka ul. Brandlova x Hněvkovského (u č. 1599 - Albert)	17:00 - 17:20	10:00 - 10:20
29.10. - SO	6. křižovatka ul. Opatovská x Novomeského (parkoviště)	17:30 - 17:50	10:30 - 10:50
	7. ul. V Jezírkách (u č. 1549)	18:00 - 18:20	11:00 - 11:20
	8. křižovatka ul. Zdiměřická x Radimovická	18:40 - 19:00	11:40 - 12:00

**Praha 11 – trasa C**

		po – pá	so
12.03. - SO	1. ul. Chodovské náměstí	15:00 - 15:20	08:00 - 08:20
16.06. - ČT	2. křižovatka ul. Divišovská x Šternovská	15:30 - 15:50	08:30 - 08:50
13.09. - ÚT	3. křižovatka ul. Donovalská x Ke Stáčírně	16:00 - 16:20	09:00 - 09:20
	4. křižovatka ul. K Jezeru x Výstavní (u parkoviště)	16:30 - 16:50	09:30 - 09:50
	5. ul. A. Malé (parkoviště u hotelu Kupa)	17:00 - 17:20	10:00 - 10:20
	6. ul. Bachova (parkoviště)	17:30 - 17:50	10:30 - 10:50
	7. ul. Bohúňova (parkoviště u objektu č. 1550)	18:00 - 18:20	11:00 - 11:20
	8. ul. Křejského (před objektem č. 1523)	18:40 - 19:00	11:40 - 12:00

**Praha 12 – trasa A**

		po – pá	so
12.02. - SO	1. nám. Antonína Pecáka - Točná	15:00 - 15:20	08:00 - 08:20
12.05. - ČT	2. křižovatka ul. Ražická x Ke Kálku x Cholutice	15:30 - 15:50	08:30 - 08:50
18.08. - ČT	3. křižovatka ul. Hornocholupická x Malá lada (u zastávky bus - Cholupický vrch)	16:00 - 16:20	09:00 - 09:20
24.09. - SO	4. křižovatka ul. Hornocholupická x Skalnatá	16:30 - 16:50	09:30 - 09:50
25.10. - ÚT	5. Urbánkova (u trafostanice)	17:00 - 17:20	10:00 - 10:20
	6. křižovatka ul. Dolnocholupická x Rozvodova	17:30 - 17:50	10:30 - 10:50
	7. křižovatka ul. Komořanská x Krupná (proti restauraci)	18:00 - 18:20	11:00 - 11:20
	8. křižovatka ul. Na Havránce x Pod Sady	18:30 - 18:50	11:30 - 11:50
	9. křižovatka ul. Darwinova x Lysinská (blíže do ul. Hrubínova)	19:00 - 19:20	12:00 - 12:20

**Praha 12 – trasa B**

		po – pá	so
05.04. - ÚT	1. křižovatka ul. Klostermannova x Lehárova	15:00 - 15:20	08:00 - 08:20
03.05. - ÚT	2. křižovatka ul. Prokofjevova x K Vitavě (u ČSOB)	15:30 - 15:50	08:30 - 08:50
16.07. - SO	3. ul. Pejevové (u č. p. 3418/2)	16:00 - 16:20	09:00 - 09:20
06.10. - ČT	4. křižovatka ul. Poljanovova x Rodopská	16:30 - 16:50	09:30 - 09:50
	5. ul. Levského, odbočka k MŠ Srdíčko	17:00 - 17:20	10:00 - 10:20
	6. křižovatka ul. Vazovova x Levského	17:30 - 17:50	10:30 - 10:50
	7. ul. Pavlíkova (parkoviště u výměňkové stanice)	18:00 - 18:20	11:00 - 11:20
	8. ul. Durychova, parkoviště u prodejny Albert (Jasná)	18:30 - 18:50	11:30 - 11:50
	9. ul. Rabyňská, parkoviště poblíž křižovatky s ulicí Písnická	19:00 - 19:20	12:00 - 12:20

**Praha 12 – trasa C**

		po – pá	so
08.03. - ÚT	1. křižovatka ul. Lysinská x Zátěšská	15:00 - 15:20	08:00 - 08:20
01.06. - ST	2. ul. Hasova (otočka na konci - poblíž vchodu do areálu VOSA)	15:30 - 15:50	08:30 - 08:50
24.09. - SO	3. ul. Imrychova, parkoviště u křižovatky s ul. Lhotecká	16:00 - 16:20	09:00 - 09:20
22.11. - ÚT	4. ul. Zárubova (parkoviště naproti Policejní akademii, poblíž zastávky MHD směr Kačerov)	16:30 - 16:50	09:30 - 09:50
	5. ul. Zárubova (parkoviště u křižovatky s ul. Vnoučkova)	17:00 - 17:20	10:00 - 10:20
	6. ul. Mařatkova (parkoviště u trafostanice)	17:30 - 17:50	10:30 - 10:50
	7. ul. Pšenčíkova (parkoviště u křižovatky s ul. Dolnojiřčanská)	18:00 - 18:20	11:00 - 11:20
	8. ul. Zimova (parkoviště podél ul. Generála Šišky)	18:30 - 18:50	11:30 - 11:50
	9. křižovatka ul. Nikolaj Vapcarova x Jordana Jovkova	19:00 - 19:20	12:00 - 12:20

**Praha 13 – trasa A**
**po – pá**
**so**

17.03. - ČT	1. ul. 5. Máje (proti domu č. 325)	15:00 - 15:20	08:00 - 08:20
11.06. - SO	2. křižovatka ul. K Fialce x Živcových	15:30 - 15:50	08:30 - 08:50
15.09. - ČT	3. křižovatka ul. Běhounkova x Dominova (parkoviště u č. 2463)	16:00 - 16:20	09:00 - 09:20
	4. ul. Suchý vršek (parkoviště proti domu č. 2101)	16:30 - 16:50	09:30 - 09:50
	5. ul. Petřílkova (parkoviště proti domu č. 2267)	17:00 - 17:20	10:00 - 10:20
	6. ul. Bašteckého (u garáží č. 2608/11a)	17:40 - 18:00	10:40 - 11:00
	7. ul. Janského (parkovací záliv proti č. 2211)	18:10 - 18:30	11:10 - 11:30
	8. ul. Janského (parkovací záliv u lékárny u č. 2254)	18:40 - 19:00	11:40 - 12:00

**Praha 13 – trasa B**
**po – pá**
**so**

14.04. - ČT	1. nám. Na Lužinách	15:00 - 15:20	08:00 - 08:20
14.07. - ČT	2. ul. Mládí (u restaurace Mlejn)	15:30 - 15:50	08:30 - 08:50
29.10. - SO	3. ul. Sezemínská (parkoviště)	16:00 - 16:20	09:00 - 09:20
	4. ul. Bellušova (parkoviště proti domu č. 1804)	16:30 - 16:50	09:30 - 09:50
	5. ul. Kolovečská (parkoviště)	17:00 - 17:20	10:00 - 10:20
	6. ul. Böhmova (parkoviště u kotelny)	17:40 - 18:00	10:40 - 11:00
	7. ul. Fantova (plocha před objektem č. 1742/23)	18:10 - 18:30	11:10 - 11:30
	8. křižovatka ul. Vlachova x Šostakovičovo nám. (u č. 1511)	18:40 - 19:00	11:40 - 12:00

**Praha 13 – trasa C**
**po – pá**
**so**

05.03. - SO	1. ul. Ovčí hájek (parkoviště proti č. 2159/16)	15:00 - 15:20	08:00 - 08:20
26.05. - ČT	2. ul. Petřílkova č. 2483/40	15:30 - 15:50	08:30 - 08:50
07.09. - ST	3. ul. K Sopce (proti č. 1655)	16:00 - 16:20	09:00 - 09:20
	4. ul. Jaroslava Foglára (parkoviště proti č.1329/2)	16:30 - 16:50	09:30 - 09:50
	5. ul. Nad Dalejským údolím (u č. 2689)	17:00 - 17:20	10:00 - 10:20
	6. křižovatka ul. Operetní x Melodická	17:30 - 17:50	10:30 - 10:50
	7. ul. K Zahrádkám (parkovací záliv před vchodem do restaurace č.1047/21a)	18:00 - 18:20	11:00 - 11:20
	8. ul. Chalabalova (parkovací záliv proti č. 1612)	18:30 - 18:50	11:30 - 11:50
	9. ul. K Hájům (plocha proti č. p. 821/11)	19:00 - 19:20	12:00 - 12:20

**Praha 13 – Třebonice, Praha–Zličín**
**po – pá**
**so**

05.04. - ÚT	1. křižovatka ul. K Řeporyjím x K Chabům (u kapličky)	15:00 - 15:20	08:00 - 08:20
30.06. - ČT	2. ul. Kuchařova (parc. č. 160/468)	15:30 - 15:50	08:30 - 08:50
22.10. - SO	3. křižovatka ul. V pískovně x Do Blatin	16:00 - 16:20	09:00 - 09:20
	4. ul. Na Radosti (parkoviště při ulici Tasovská)	16:30 - 16:50	09:30 - 09:50
	5. křižovatka ul. Sazovická x Tulešická	17:00 - 17:20	10:00 - 10:20
	6. ul. Křivatcová (u pošty)	17:30 - 17:50	10:30 - 10:50
	7. křižovatka ul. Lípy x Hrozenkovská	18:00 - 18:20	11:00 - 11:20
	8. ul. Věstonická (obytný celek Zličínský dvůr)	18:30 - 18:50	11:30 - 11:50
	9. ul. Hostivická (před č. p. 7) - Sobín	19:00 - 19:20	12:00 - 12:20
	10. křižovatka ul. Hostivická x Bojkovická (na otočce autobusu)	19:30 - 19:50	12:30 - 12:50

**Praha 14 – trasa A**

		po – pá	so
10.03. - ČT	1. křižovatka ul. Zámečnická x Mochovská	15:00 - 15:20	08:00 - 08:20
21.05. - SO	2. křižovatka ul. Sadská x V Novém Hloubětíně	15:30 - 15:50	08:30 - 08:50
08.09. - ČT	3. křižovatka ul. Klánovická x Liblická	16:00 - 16:20	09:00 - 09:20
	4. křižovatka ul. Šestajovická x Svěpravická	16:30 - 16:50	09:30 - 09:50
	5. křižovatka ul. Cidlinská x Maršovská	17:00 - 17:20	10:00 - 10:20
	6. křižovatka ul. Kukelská x Chvaletická x Žárská	17:30 - 17:50	10:30 - 10:50
	7. křižovatka ul. Rochovská x Kardašovská (u nákupního střediska)	18:00 - 18:20	11:00 - 11:20
	8. křižovatka ul. Hejtmanská x Vranovská	18:30 - 18:50	11:30 - 11:50

**Praha 14 – trasa B**

		po – pá	so
24.03. - ČT	1. křižovatka ul. Sicherova x Federova	15:00 - 15:20	08:00 - 08:20
04.06. - SO	2. křižovatka ul. Kocliřova x Kačinská	15:30 - 16:00	08:30 - 09:00
21.09. - ST	3. křižovatka ul. Vírská x Branská	16:10 - 16:30	09:10 - 09:30
	4. křižovatka ul. Splavná x Okrouhlikova	16:40 - 17:00	09:40 - 10:00
	5. křižovatka ul. Světská x Jordánská	17:10 - 17:30	10:10 - 10:30
	6. křižovatka ul. Jezdovická x Francova	17:40 - 18:00	10:40 - 11:00
	7. křižovatka ul. Vidlák x Novozámecká	18:10 - 18:30	11:10 - 11:30
	8. Lipenské nám.	18:40 - 19:00	11:40 - 12:00

**Praha 14 – trasa C**

		po – pá	so
23.04. - SO	1. křižovatka ul. Panenská x 9. května	15:00 - 15:20	08:00 - 08:20
21.07. - ČT	2. křižovatka ul. Baštyřská x Bezdravská	15:30 - 15:50	08:30 - 08:50
20.10. - ČT	3. křižovatka ul. Horusická x Osická	16:00 - 16:20	09:00 - 09:20
	4. křižovatka ul. Dářská x Zvíkovská	16:30 - 16:50	09:30 - 09:50
	5. křižovatka ul. Zacharská x Velkoborská	17:00 - 17:20	10:00 - 10:20
	6. křižovatka ul. Dvořištská x Vlkovická	17:30 - 17:50	10:30 - 10:50
	7. křižovatka ul. Za školou x Šimanovská	18:10 - 18:30	11:10 - 11:30
	8. křižovatka ul. Oborská x Tálinská x U Rybníka	18:40 - 19:00	11:40 - 12:00

**Praha 14 – trasa D**

		po – pá	so
17.05. - ÚT	1. křižovatka ul. Trytova x Paculova	15:00 - 15:20	08:00 - 08:20
11.08. - ČT	2. křižovatka ul. Vašátkova x Dygrýnova	15:30 - 15:50	08:30 - 08:50
26.11. - SO	3. křižovatka ul. Smikova x Generála Janouška	16:00 - 16:20	09:00 - 09:20
	4. křižovatka ul. Himrova x Generála Janouška	16:30 - 16:50	09:30 - 09:50
	5. křižovatka ul. Vybíralova x Kapitána Stránského	17:00 - 17:20	10:00 - 10:20
	6. křižovatka ul. Fejfarova x Bryksova	17:30 - 17:50	10:30 - 10:50
	7. křižovatka ul. Kučerova x Mansfeldova	18:00 - 18:20	11:00 - 11:20
	8. křižovatka ul. Šedova x Arnošta Valenty	18:30 - 18:50	11:30 - 11:50

**Praha 15 – trasa A**

		po – pá	so
23.02. - ST	1. ul. Bruslařská (parkoviště u ul. Tenisová)	15:00 - 15:20	08:00 - 08:20
14.05. - SO	2. ul. Řepčická (parkoviště u ul. Hornoměcholupská)	15:30 - 15:50	08:30 - 08:50
24.08. - ST	3. ul. Boloňská (parkoviště u č. 301)	16:00 - 16:20	09:00 - 09:20
	4. ul. Ravennská (u stání kontejnerů)	16:30 - 16:50	09:30 - 09:50
	5. ul. Milánská (u č. 451)	17:00 - 17:20	10:00 - 10:20
	6. Veronské nám. (parkoviště u ul. Holoubkovská)	17:30 - 17:50	10:30 - 10:50
	7. ul. Janovská (parkoviště u č. 376)	18:00 - 18:20	11:00 - 11:20
	8. Modenská (u stanoviště tříděného odpadu č. 118)	18:30 - 18:50	11:30 - 11:50

**Praha 15 – trasa B**
**po – pá**
**so**

17.02. - ČT	1. křižovatka ul. Na Košíku x K Horkám	15:00 - 15:20	08:00 - 08:20
14.05. - SO	2. ul. Doupovská (parkoviště naproti Toulcovu dvoru)	15:30 - 15:50	08:30 - 08:50
25.08. - ČT	3. křižovatka ul. Selská x Chalupnická	16:00 - 16:20	09:00 - 09:20
	4. křižovatka ul. Pražská x Azalková	16:30 - 16:50	09:30 - 09:50
	5. křižovatka ul. Hostivařská x U břehu	17:00 - 17:20	10:00 - 10:20
	6. křižovatka ul. Daliborova x Šafařova	17:30 - 17:50	10:30 - 10:50
	7. křižovatka ul. U Dvojdomů x Gercenova	18:00 - 18:20	11:00 - 11:20
	8. křižovatka ul. U továren x V nových domcích	18:30 - 18:50	11:30 - 11:50

**Praha 15 – trasa C**
**po – pá**
**so**

09.04. - SO	1. křižovatka ul. Kunická x Hornoměcholupská	15:00 - 15:20	08:00 - 08:20
27.07. - ST	2. křižovatka ul. Zápotoční x Nad Botičem	15:30 - 15:50	08:30 - 08:50
05.10. - ST	3. ul. Vladýcká - parkoviště u prodejny Lidl	16:00 - 16:20	09:00 - 09:20
	4. křižovatka ul. Stražnická x Pod štěpem	16:30 - 16:50	09:30 - 09:50
	5. křižovatka ul. U průseku x Na Groši	17:00 - 17:20	10:00 - 10:20
	6. křižovatka ul. Kozinova x Kozinovo nám.	17:30 - 17:50	10:30 - 10:50
	7. křižovatka ul. Dobropolská x Mezi potoky	18:00 - 18:20	11:00 - 11:20
	8. ul. Chudenicná před č. 1079/10 - u stanoviště tříděného odpadu	18:30 - 18:50	11:30 - 11:50

**Praha 15 – trasa D**
**po – pá**
**so**

23.04. - SO	1. ul. Milánská před č. 461	15:00 - 15:20	08:00 - 08:20
26.07. - ÚT	2. ul. Milánská č. 411 – parkoviště před poštou	15:30 - 15:50	08:30 - 08:50
08.11. - ÚT	3. ul. Na Křečku před č. 146	16:00 - 16:20	09:00 - 09:20
	4. křižovatka ul. Lochotinská x Pod Vartou	16:30 - 16:50	09:30 - 09:50
	5. ul. Gercenova č. 900/11 – pod prodejnu Taškent	17:00 - 17:20	10:00 - 10:20
	6. křižovatka ul. Herbenova x Proti Proudě	17:30 - 17:50	10:30 - 10:50
	7. křižovatka ul. Štěrboholská x Za drahou x U branek	18:00 - 18:20	11:00 - 11:20
	8. ul. U Továren - parkoviště u čp. 663/18	18:30 - 18:50	11:30 - 11:50

**Praha 16**
**po – pá**
**so**

02.07. - SO	1. křižovatka ul. Věštinská x V Parníku (u stání kontejnerů)	15:00 - 15:20	08:00 - 08:20
03.08. - ST	2. křižovatka ul. Stadiónová x Na Rymání	15:30 - 15:50	08:30 - 08:50
02.11. - ST	3. ul. Vojetická (u stání kontejnerů)	16:00 - 16:20	09:00 - 09:20
	4. ul. Sídliště (parkoviště před trafostanicí)	16:30 - 16:50	09:30 - 09:50
	5. nám. Osvoboditelů (před prodejnu Albert)	17:00 - 17:20	10:00 - 10:20
	6. křižovatka ul. Prvomájová x Grafitová	17:30 - 17:50	10:30 - 10:50
	7. křižovatka ul. Živcová x Radkovská	18:00 - 18:20	11:00 - 11:20
	8. ul. Saffrová (u stání kontejnerů)	18:30 - 18:50	11:30 - 11:50

**Praha 17 – trasa A**
**po – pá**
**so**

03.03. - ČT	1. ul. Žalanského (parkoviště u Penny Marketu)	15:00 - 15:20	08:00 - 08:20
28.05. - SO	2. křižovatka ul. Severýnova x Kolínova	15:30 - 15:50	08:30 - 08:50
01.09. - ČT	3. křižovatka ul. Žalanského x Ke Kaménce	16:00 - 16:20	09:00 - 09:20
	4. ul. Čistovická (parkoviště proti Scuderia Praha)	16:30 - 16:50	09:30 - 09:50
	5. křižovatka ul. Opuková x Boršovská	17:00 - 17:20	10:00 - 10:20
	6. křižovatka ul. Třanovského x Čistovická	17:30 - 17:50	10:30 - 10:50
	7. křižovatka ul. Ke kulturnímu domu x Opuková	18:00 - 18:20	11:00 - 11:20
	8. křižovatka ul. K Motolu - Čistovická	18:30 - 18:50	11:30 - 11:50



**Praha 17 – trasa B**
**po – pá**
**so**

07.04. - ČT	1. ul. Skuteckého (parkoviště proti domu 1085)	15:00 - 15:20	08:00 - 08:20
09.07. - SO	2. ul. Laudova (slepé rameno - nad ZŠ)	15:30 - 15:50	08:30 - 08:50
06.10. - ČT	3. ul. Nevanova (u č. 1079)	16:00 - 16:20	09:00 - 09:20
	4. ul. Nevanova (u prodejny Žabka č. 1050)	16:30 - 16:50	09:30 - 09:50
	5. ul. Mrkvičkova (dle možnosti zastavení)	17:00 - 17:20	10:00 - 10:20
	6. ul. Na Fialce I.	17:30 - 17:50	10:30 - 10:50
	7. ul. Brunnerova (parkoviště)	18:00 - 18:20	11:00 - 11:20
	8. křižovatka ul. Břežanova - U boroviček	18:30 - 18:50	11:30 - 11:50

**Praha 17 – trasa C**
**po – pá**
**so**

28.04. - ČT	1. křižovatka ul. Bendova - Bazovského (u parkoviště)	15:00 - 15:20	08:00 - 08:20
28.07. - ČT	2. ul. Makovského (u č. 1394 - vjezd do podzemních garáží)	15:30 - 15:50	08:30 - 08:50
27.08. - SO	3. ul. Galandova (u č. 1246)	16:00 - 16:20	09:00 - 09:20
	4. ul. Španielova (u školy)	16:30 - 16:50	09:30 - 09:50
	5. křižovatka ul. Španielova x Žufanova (parkoviště)	17:00 - 17:20	10:00 - 10:20
	6. ul. Socháňova (slepé rameno - u školy)	17:30 - 17:50	10:30 - 10:50
	7. ul. Vondroušova (u výtopy - u stání kontejnerů)	18:00 - 18:20	11:00 - 11:20
	8. ul. Jiránkova (parkoviště)	18:30 - 18:50	11:30 - 11:50

**Praha 18**
**ráno**

16.02. - ST	1. křižovatka ul. Kadečkové x Štanderova	08:00 - 08:20
21.05. - SO	2. křižovatka ul. Škarvadova x Urubova	08:30 - 08:50
17.08. - ST	3. ul. Chlebovická (u č. 490 - parkoviště)	09:00 - 09:20
	4. ul. Frýdecká (u č. 436 - u štítového domu)	09:30 - 09:50
	5. ul. Ostravská (u č. 618)	10:00 - 10:20
	6. křižovatka ul. Pavla Beneše x Miroslava Hajna	10:30 - 10:50
	7. křižovatka ul. Prachatická x Kopřivnická	11:00 - 11:20
	8. křižovatka ul. Krausova x Malkovského	11:30 - 11:50
	9. křižovatka ul. Běloveská x Žamberská	12:00 - 12:20
	10. ul. Tupolevova (u č. 477 - u hl. parkoviště)	12:30 - 12:50
	11. křižovatka ul. Hořická x Opočenská	13:00 - 13:20
	12. křižovatka ul. Terežinská x Chotěšovská	13:30 - 13:50

**Praha 18**
**odpoledne**

23.02. - ST	1. křižovatka ul. Kadečkové x Štanderova	14:00 - 14:20
18.05. - ST	2. křižovatka ul. Škarvadova x Urubova	14:30 - 14:50
16.07. - SO	3. ul. Chlebovická (u č. 490 - parkoviště)	15:00 - 15:20
13.10. - ČT	4. ul. Frýdecká (u č. 436 - u štítového domu)	15:30 - 15:50
	5. ul. Ostravská 618	16:00 - 16:20
	6. křižovatka ul. Pavla Beneše x Miroslava Hajna	16:30 - 16:50
	7. křižovatka ul. Prachatická x Kopřivnická	17:00 - 17:20
	8. křižovatka ul. Krausova x Malkovského	17:30 - 17:50
	9. křižovatka ul. Běloveská x Žamberská	18:00 - 18:20
	10. ul. Tupolevova (u č. 477 - u hl. parkoviště)	18:30 - 18:50
	11. křižovatka ul. Hořická x Opočenská	19:00 - 19:20
	12. křižovatka ul. Terežinská x Chotěšovská	19:30 - 19:50

**Praha 19, Praha – Satalice, Praha – Vinoř**
**po – pá**
**so**

24.03. - ČT	1. křižovatka ul. Benecká x Hanušova	15:00 - 15:20	08:00 - 08:20
11.06. - SO	2. křižovatka ul. Bakovská x Toužimská (parkoviště u bývalé hasičské stanice)	15:30 - 15:50	08:30 - 08:50
21.09. - ST	3. křižovatka ul. Letců x Radvanická	16:00 - 16:20	09:00 - 09:20
	4. křižovatka ul. Mladoboleslavská x Martinická	16:30 - 16:50	09:30 - 09:50
	5. křižovatka ul. Trabantská x Za školou	17:00 - 17:20	10:00 - 10:20
	6. křižovatka ul. K Radonicům x K rybníčku	17:30 - 17:50	10:30 - 10:50
	7. ul. Mladoboleslavská (parkoviště u hřbitova)	18:10 - 18:30	11:10 - 11:30
	8. křižovatka ul. Mladoboleslavská x Lohenická	18:40 - 19:00	11:40 - 12:00

**Praha 20**
**po – pá**
**so**

29.03. - ÚT	1. ul. Ve Žlíbku (roh Třebešovská - proti restauraci)	15:00 - 15:30	08:00 - 08:30
18.06. - SO	2. ul. Chodovická (roh Běluňská - u prodejny Albert)	15:40 - 16:10	08:40 - 09:10
22.09. - ČT	3. ul. Božanovská (stanice bus Svěpravice - u kamenictví)	16:20 - 16:50	09:20 - 09:50
	4. křižovatka ul. Jeřická x Dolská	17:00 - 17:30	10:00 - 10:30
	5. ul. Mezilesí (parkoviště u prodejny Penny)	17:40 - 18:10	10:40 - 11:10
	6. ul. Stoliňská (Chvaly - proti bráně do ZŠ)	18:20 - 18:50	11:20 - 11:50

**Praha 21 – trasa A**
**po – pá**
**so**

26.02. - SO	1. křižovatka ul. Druhanická x Staroújezdská	15:00 - 15:20	08:00 - 08:20
31.05. - ÚT	2. křižovatka ul. Novosibirská x Toušická	15:30 - 15:50	08:30 - 08:50
31.08. - ST	3. křižovatka ul. Zalešanská x Lomecká	16:00 - 16:20	09:00 - 09:20
27.10. - ČT	4. ul. Rohožnická (na parkovišti u prodejny Albert)	16:30 - 16:50	09:30 - 09:50
22.11. - ÚT	5. křižovatka ul. Velimská x Klešická	17:00 - 17:20	10:00 - 10:20
	6. křižovatka ul. Holšícká x Sulovická	17:30 - 17:50	10:30 - 10:50
	7. křižovatka ul. Novolhotská x Starokolínská	18:00 - 18:20	11:00 - 11:20
	8. křižovatka ul. Bělušická x Netušilská	18:30 - 18:50	11:30 - 11:50

**Praha 21 – trasa B**
**po – pá**
**so**

16.02. - ST	1. křižovatka ul. Druhanická x Oplanská	15:00 - 15:20	08:00 - 08:20
16.04. - SO	2. křižovatka ul. Rápošovská x Dědická	15:30 - 15:50	08:30 - 08:50
04.05. - ST	3. křižovatka ul. Chotěbořská x Toušická	16:00 - 16:20	09:00 - 09:20
12.07. - ÚT	4. křižovatka ul. Lomecká x Zbýšovská	16:30 - 16:50	09:30 - 09:50
18.10. - ÚT	5. křižovatka ul. Měšínská x Žehušícká	17:00 - 17:20	10:00 - 10:20
	6. křižovatka ul. Valdovská x Hrádková	17:30 - 17:50	10:30 - 10:50
	7. křižovatka ul. Pilovská x Čenovická	18:00 - 18:20	11:00 - 11:20
	8. křižovatka ul. Nadějevská x Bečvářská	18:30 - 18:50	11:30 - 11:50

**Praha 21 – trasa C**
**po – pá**
**so**

31.03. - ČT	1. Načešická x Borovská	15:00 - 15:20	08:00 - 08:20
02.07. - SO	2. Čentická x Polešovická	15:30 - 15:50	08:30 - 08:50
18.08. - ČT	3. Hulická x Soběšinská	16:00 - 16:20	09:00 - 09:20
08.11. - ÚT	4. Novosibirská x Svojišická	16:30 - 16:50	09:30 - 09:50
	5. Žárovická x Žehušícká	17:00 - 17:20	10:00 - 10:20
	6. Tuchotická x Velebného	17:30 - 17:50	10:30 - 10:50
	7. Domanovická x Račiněveská	18:00 - 18:20	11:00 - 11:20

**Praha 22 – trasa A**
**po – pá**
**so**

22.02. - ÚT	1. ul. V Pitkovičkách (u autobusové zastávky)	15:00 - 15:20	08:00 - 08:20
24.05. - ÚT	2. křižovatka ul. Žampiónová x Bedlová	15:30 - 15:50	08:30 - 08:50
23.08. - ÚT	3. ul. K dálnici (u autobusové zastávky K Pitkovičkám)	16:00 - 16:20	09:00 - 09:20
19.11. - SO	4. křižovatka ul. Pardubická x Rájecká	16:30 - 16:50	09:30 - 09:50
	5. křižovatka ul. Husovo náměstí x Dopravní	17:00 - 17:20	10:00 - 10:20
	6. křižovatka ul. Na Vrchách x Středoehorská	17:30 - 17:50	10:30 - 10:50
	7. křižovatka ul. Františka Diviše x Pstružná	18:00 - 18:20	11:00 - 11:20

**Praha 22 – trasa B**
**po – pá**
**so**

19.03. - SO	1. křižovatka ul. Předpolní x Pod Markétou	15:00 - 15:20	08:00 - 08:20
23.06. - ČT	2. ul. K Netlukám (u č.p. 819 - sídliště VÚŽV)	15:40 - 16:00	08:40 - 09:00
15.09. - ČT	3. křižovatka ul. Venušina x Jupiterova	16:10 - 16:30	09:10 - 09:30
16.11. - ST	4. náměstí Smiřických (u autobusové zastávky)	16:40 - 17:00	09:40 - 10:00
	5. křižovatka ul. U starého mlýna x Za Nadýmačem	17:20 - 17:40	10:20 - 10:40
	6. Nové náměstí (u radnice)	18:00 - 18:20	11:00 - 11:20
	7. ul. V Bytovkách (u garáží naproti Centru volného času č. 803/12)	18:30 - 18:50	11:30 - 11:50

**Praha–Čakovice**
**po – pá**
**so**

01.03. - ÚT	1. křižovatka ul. Schoellerova x V Pačátkách	15:00 - 15:20	08:00 - 08:20
04.06. - SO	2. křižovatka ul. Schoellerova x U Hřbitovů	15:30 - 15:50	08:30 - 08:50
23.07. - SO	3. křižovatka ul. Běломlýnská x U Bílého Mlýnku (u garáží)	16:00 - 16:20	09:00 - 09:20
30.08. - ÚT	4. křižovatka ul. Schoellerova x Cukerní	16:30 - 16:50	09:30 - 09:50
	5. křižovatka ul. Ke Stadionu x Jizerská	17:00 - 17:20	10:00 - 10:20
	6. ul. Něvská (MŠ 120 - parkoviště)	17:30 - 17:50	10:30 - 10:50
	7. křižovatka ul. Cukrovarská x Vyhličkova	18:00 - 18:20	11:00 - 11:20
	8. křižovatka ul. Polabská x Krčmářovská	18:40 - 19:00	11:40 - 12:00

**Praha–Dolní Chabry, Praha–Ďáblice, Praha–Březiněves**
**po – pá**
**so**

19.04. - ÚT	1. křižovatka ul. Ulčova x Ústecká	15:00 - 15:20	08:00 - 08:20
23.07. - SO	2. Hrušovanské nám.	15:30 - 15:50	08:30 - 08:50
20.09. - ÚT	3. Bílencecké nám. (k ul. Měděnecká)	16:00 - 16:20	09:00 - 09:20
11.10. - ÚT	4. křižovatka ul. Hřenská x Květnová (před č. p. 553/52)	16:30 - 16:50	09:30 - 09:50
	5. křižovatka ul. Šenovská x U Spojů (vedle č. p. 300/31)	17:00 - 17:20	10:00 - 10:20
	6. ul. U Prefy (vedle č. p. 771/25)	17:30 - 17:50	10:30 - 10:50
	7. křižovatka ul. Kostelecká x Legionářů (vedle č. p. 753/54)	18:00 - 18:20	11:00 - 11:20
	8. ul. U Parku (před úřadem MČ)	18:40 - 19:00	11:40 - 12:00

**Praha–Dolní Počernice, Praha–Běchovice,  
Praha–Koloděje, Praha–Klánovice**
**po – pá**
**so**

21.04. - ČT	1. křižovatka ul. Nad Rybníkem x Bezděkovská (obratišťé bus č. 263)	15:00 - 15:20	08:00 - 08:20
09.07. - SO	2. křižovatka ul. Bohuslavická x Listopadová	15:30 - 15:50	08:30 - 08:50
01.11. - ÚT	3. křižovatka ul. Do Říčan x Hasičská	16:00 - 16:20	09:00 - 09:20
	4. ul. Za Poštovskou zahradou (u prodejny)	16:30 - 16:50	09:30 - 09:50
	5. ul. V lipách (u potravín)	17:00 - 17:20	10:00 - 10:20
	6. ul. Votavova (u nákupního střediska)	17:40 - 18:00	10:40 - 11:00
	7. ul. Krovova (u restaurace)	18:10 - 18:30	11:10 - 11:30
	8. křižovatka ul. Šlechtičelská x Libčanská	18:40 - 19:00	11:40 - 12:00

**Praha–Dubeč, Praha–Dolní Měcholupy, Praha–Štěrboholy**
**po – pá**
**so**

15.02. - ÚT	1. nám. U lípy svobody	15:00 - 15:20	08:00 - 08:20
21.04. - ČT	2. ul. Starodubečská (u Tesca)	15:30 - 15:50	08:30 - 08:50
09.07. - SO	3. ul. U Prodejny	16:00 - 16:20	09:00 - 09:20
25.10. - ÚT	4. Lipové nám. - Dubeček	16:30 - 16:50	09:30 - 09:50
	5. ul. Pod lesíkem (u stání kontejnerů)	17:10 - 17:30	10:10 - 10:30
	6. ul. Parková (u stání kontejnerů)	17:40 - 18:00	10:40 - 11:00
	7. ul. Ústřední (u restaurace Štěřba)	18:10 - 18:30	11:10 - 11:30
	8. ul. Ústřední (točna u zastávky Novoštěrboholská)	18:40 - 19:00	11:40 - 12:00

**Praha–Benice, Praha–Kolovraty, Praha–Nedvězí,  
Praha–Královice, Praha–Křeslice, Praha–Újezd**

		<b>po – pá</b>	<b>so</b>
22.02. - ÚT	1. ul. Květnového povstání (před úřadem MČ)	15:00 - 15:20	08:00 - 08:20
24.05. - ÚT	2. křižovatka ul. V listnáčích x Do kopečka - Lipany	15:30 - 15:50	08:30 - 08:50
06.08. - SO	3. ul. V Tehovičkách	16:00 - 16:20	09:00 - 09:20
11.10. - ÚT	4. ul. Do Lipan (parkoviště pod kostelem)	16:30 - 16:50	09:30 - 09:50
	5. ul. Hájová (parkoviště před restaurací U rybníka)	17:00 - 17:20	10:00 - 10:20
	6. ul. K Uhříněvsi (u č. 56)	17:30 - 17:50	10:30 - 10:50
	7. ul. Štychova (před úřadem MČ)	18:10 - 18:30	11:10 - 11:30
	8. ul. Formanská u č. p. 3 (u restaurace)	18:40 - 19:00	11:40 - 12:00
	9. křižovatka ul. Vodnická x Na Křtině	19:10 - 19:30	12:10 - 12:30

**Praha–Kunratice, Praha–Šeberov**

		<b>po – pá</b>	<b>so</b>
24.02. - ČT	1. ul. Za Valem č. 1375 (u kontejneru na textil)	15:00 - 15:20	08:00 - 08:20
19.05. - ČT	2. křižovatka ul. K Zeleným domkům x Suppého	15:30 - 15:50	08:30 - 08:50
13.08. - SO	3. ul. K Betáni (za parkem)	16:00 - 16:20	09:00 - 09:20
13.10. - ČT	4. nám. Prezidenta Masaryka (u restaurace U Zavadilů)	16:30 - 16:50	09:30 - 09:50
	5. křižovatka ul. K Václavce x Jana Růžičky (u kontejneru na textil)	17:00 - 17:20	10:00 - 10:20
	6. ul. K Šeberáku (točna autobusu)	17:30 - 17:50	10:30 - 10:50
	7. křižovatka ul. K Šeberovu x Osvětová	18:00 - 18:20	11:00 - 11:20
	8. ul. K Šeberovu (před hřbitovem)	18:30 - 18:50	11:30 - 11:50
	9. ul. K Hrnčírům (u č. 160 - u úřadu MČ)	19:00 - 19:20	12:00 - 12:20

**Praha–Libuš**

		<b>po – pá</b>	<b>so</b>
24.02. - ČT	1. křižovatka ul. K Vrtílece x Putimská	15:00 - 15:20	08:00 - 08:20
19.05. - ČT	2. křižovatka ul. Olšovická x Hoštická	15:30 - 15:50	08:30 - 08:50
13.08. - SO	3. křižovatka ul. Na okruhu x Ke kurtům	16:00 - 16:20	09:00 - 09:20
	4. křižovatka ul. Zahrádecká x U Libušské sokolovny	16:30 - 16:50	09:30 - 09:50
	5. křižovatka ul. Jirčanská x K novému sídlišti	17:00 - 17:20	10:00 - 10:20
	6. ul. K lukám (parkoviště u č.p. 646)	17:30 - 17:50	10:30 - 10:50
	7. křižovatka ul. Třebějická x Na močále	18:00 - 18:20	11:00 - 11:20
	8. parkoviště naproti Zbudovská 760/1	18:30 - 18:50	11:30 - 11:50
	9. křižovatka ul. Lojovická x Ohrobecká	19:00 - 19:20	12:00 - 12:20

**Praha–Petrovice**

		<b>po – pá</b>	<b>so</b>
15.02. - ÚT	1. ul. Edisonova (parkoviště u Botiče)	15:00 - 15:20	08:00 - 08:20
18.05. - ST	2. ul. Dopplerova (parkoviště mezi ZŠ a Dinno School)	15:30 - 15:50	08:30 - 08:50
20.08. - SO	3. křižovatka ul. Morseova x Voltova	16:00 - 16:20	09:00 - 09:20
10.11. - ČT	4. křižovatka ul. Edisonova x Milánská	16:30 - 16:50	09:30 - 09:50
	5. křižovatka ul. Morseova x Lessnerova	17:00 - 17:20	10:00 - 10:20
	6. křižovatka ul. Archimédova x Ohmova	17:30 - 17:50	10:30 - 10:50
	7. křižovatka ul. Rezlerova x Voltova	18:00 - 18:20	11:00 - 11:20
	8. ul. Kurčátovova (č. p. 321, 322)	18:30 - 18:50	11:30 - 11:50

**Praha–Řeporyje, Praha–Slivenec, Praha–Lochkov**

		<b>po – pá</b>	<b>so</b>
09.03. - ST	1. nám. U Lva	15:00 - 15:20	08:00 - 08:20
05.05. - ČT	2. ul. Ořešská (u trati)	15:30 - 15:50	08:30 - 08:50
06.08. - SO	3. ul. K Zadní Kopanině (u zastávky autobusu Zadní Kopanina)	16:10 - 16:30	09:10 - 09:30
03.11. - ČT	4. křižovatka ul. Ke Smichovu x Rubínová	16:40 - 17:00	09:40 - 10:00
	5. nám. Pod Lipou - Holyně	17:10 - 17:30	10:10 - 10:30
	6. křižovatka ul. K Lochkovu x K Cikáncé	17:40 - 18:00	10:40 - 11:00
	7. ul. Na čistě	18:10 - 18:30	11:10 - 11:30
	8. křižovatka ul. Cementářská x Za Ovčínem (u bývalého statku)	18:40 - 19:00	11:40 - 12:00

**Praha–Suchdol, Praha–Lysolaje**
**po – pá**
**so**

03.03. - ČT	1. křižovatka ul. Přerušená x V Sedlci	15:00 - 15:20	08:00 - 08:20
02.06. - ČT	2. křižovatka ul. Suchdolská x Gagarinova	15:30 - 15:50	08:30 - 08:50
20.08. - SO	3. křižovatka ul. K Roztokům x K Drsnici	16:00 - 16:20	09:00 - 09:20
04.10. - ÚT	4. křižovatka ul. Suchdolská x Novosuchdolská	16:30 - 16:50	09:30 - 09:50
03.11. - ČT	5. ul. Internacionální (u pošty)	17:00 - 17:20	10:00 - 10:20
	6. Výhledské nám. (u transformátoru)	17:30 - 17:50	10:30 - 10:50
	7. ul. Hřebenová (u č. 16)	18:00 - 18:20	11:00 - 11:20
	8. křižovatka ul. Žákovská x Starodvorská	18:40 - 19:00	11:40 - 12:00

**Praha–Troja**
**po – pá**
**so**

30.03. - ST	1. V Podhoří (točna autobusu)	18:10 - 18:30	10:10 - 10:30
25.06. - SO	2. křižovatka ul. Trojská x Pod Havránkou	18:40 - 19:00	10:40 - 11:00
27.09. - ÚT			

**Praha–Velká Chuchle, Praha–Lipence**
**po – pá**
**so**

31.03. - ČT	1. ul. Zbraslavská (před domem č. 2a/15) - Malá Chuchle	15:00 - 15:20	08:00 - 08:20
28.04. - ČT	2. křižovatka ul. Na Hvězdárně x Nad Libří	15:40 - 16:00	08:40 - 09:00
30.07. - SO	3. nám. Chuchelských bojovníků (u pomníku)	16:10 - 16:30	09:10 - 09:30
26.10. - ST	4. nám. Omladiny	16:40 - 17:00	09:40 - 10:00
	5. ul. K Průhonu (u stanoviště kontejnerů na odpad)	17:30 - 18:00	10:30 - 11:00
	6. křižovatka ul. Černošická x Na Bluku	18:20 - 18:50	11:20 - 11:50

**Praha–Zbraslav – trasa A**
**po – pá**
**so**

26.02. - SO	1. Zbraslavské náměstí (proti lékárně)	15:00 - 15:20	08:00 - 08:20
26.04. - ÚT	2. křižovatka ul. Na Plácku x Pod Chaloupkami	15:30 - 15:50	08:30 - 08:50
30.07. - SO	3. křižovatka ul. Elišky Přemyslovny x Košíkářská	16:00 - 16:20	09:00 - 09:20
26.10. - ST	4. křižovatka ul. Paškova x Vilímkova	16:30 - 16:50	09:30 - 09:50
	5. křižovatka ul. K Mlýčnicku x Hostošova x K Peluňku	17:00 - 17:20	10:00 - 10:20
	6. ul. Na Baních (u vodojemu)	17:30 - 17:50	10:30 - 10:50
	7. ul. K Novým domkům - (u stání kontejnerů) - Lahovice	18:20 - 18:40	11:20 - 11:40

**Praha–Zbraslav – trasa B**
**po – pá**
**so**

19.02. - SO	1. Lahovičky - křižovatka ul. Na staré x K řece	15:00 - 15:20	08:00 - 08:20
25.05. - ST	2. Zbraslav - křižovatka ul. U Včely x Jaromíra Vejvody	15:40 - 16:00	08:40 - 09:00
24.08. - ST	3. Zbraslav - ul. Nad parkem proti ul. Lomařská (u trafostanice)	16:10 - 16:30	09:10 - 09:30
	4. Zbraslav - křižovatka ul. Václava Rady x Karla Černého	16:40 - 17:00	09:40 - 10:00
	5. Baně - křižovatka ul. Na drahách x Na Baních	17:10 - 17:30	10:10 - 10:30
	6. Zbraslav - křižovatka ul. U Malé řeky x Pod špitálem	17:40 - 18:00	10:40 - 11:00
	7. Zbraslav (před železničním nádražím)	18:10 - 18:30	11:10 - 11:30
	8. Strnady - ul. K přehradám (u stanice BUS)	18:40 - 19:00	11:40 - 12:00

## LÉKY

Nepoužitelná léčiva mohou občané odevzdat ve všech lékárnách. Dále je možné nepoužitelná léčiva bezplatně odevzdat na sběrných dvorech hl. m. Prahy, nebo při mobilním sběru nebezpečného odpadu (viz harmonogram mobilního sběru v této brožuře).

## RTUŤOVÉ TEPLoměRY

Rozbité rtuťové teploměry jsou nebezpečným odpadem a při manipulaci s nimi je nutné dodržet určitá bezpečnostní opatření. Rtuť je těkavá toxická látka a v žádném případě **není možné ji vyhodit do komunálního odpadu!** Pro lidské zdraví jsou z rozbitého teploměru nebezpečné hlavně páry, které se ze rtuťi uvolňují. Z tohoto důvodu je naprosto nevhodné rtuť uklízet prostřednictvím vysavače. Místnost, kde k rozbití došlo, je vhodné důkladně vyvětrat a kuličky rtuťi shromáždit např. pomocí

tvrdého papíru do pevně uzavíratelné nádoby. Takto zabezpečený odpad lze odevzdat ve sběrných dvorech nebo při mobilním sběru nebezpečného odpadu (viz harmonogram v této brožuře).

## INJEKČNÍ STŘÍKAČKY

Injekční stříkačky není možné odevzdat v lékárnách, jelikož **lékárny nejsou povinny ani oprávněny tentodruh odpadu od občanů odebírat**. Dále uvádíme stanovisko Státního zdravotního ústavu: „Pacienti, kteří potřebují odstranit použité **ostré předměty**, například injekční stříkačky, jehly z inzulinových per diabetiků apod., které vznikly jako odpad po aplikaci léčiv, postupují tak, že tzv. ostrý odpad, který je dle Katalogu odpadů (vyhláška č. 93/2016 Sb., v platném znění) **zařazen pod kód odpadu 18 01 01\* a je odpadem nebezpečným**, odevzdávají v nádobě k tomu účelu určené na stanovené shromažďovací místo pro nebezpečný zdravotnický odpad, například ve zdravotnickém zařízení - na poliklinice, v nemocnici a podobně. Výše jmenovaný odpad tedy **nelze v žádném případě považovat za odpad komunální** a je třeba jej odstraňovat **jako odpad nebezpečný** na náklady zdravotnického zařízení, v němž byla léčba pacientovi předepsána. Tento odpad vzniká v důsledku

léčby pacienta. Shromažďování použitých „ostrých předmětů“ není v kompetenci lékáren, které k tomu ve většině případů nemají oprávnění; lékárny jsou povinny dle zákona č. 378/2007 Sb., o léčivech v platném znění převzít od fyzických osob pouze tzv. nepoužitelná léčiva. “Ani v případě, že Vám zbyde část léčiva např. v injekci, není možné toto považovat za léčivo, které lze v lékárně odevzdat. Důvodem je, že by se při manipulaci s těmito odpady mohli pracovníci lékárny nebo následně svozové společnosti poranit, je tedy irelevantní, zda v injekci je či není zbytek léčiva. (Na ostré odpady se používá speciální pevný box s bezpečnostním uzávěrem, který se následně celý spálí ve spalovně, aby při manipulaci nedošlo k poranění.)

V případě nalezení infekčního materiálu či injekční stříkačky nebo jehly na zemi například po narkomanech, kontaktujte ihned **Městskou policii na lince 156**, policisté jsou vybaveni pro bezpečné odebrání a následnou likvidaci tohoto materiálu.

## Zpětný odběr použitých elektrozařízení z domácností

Město ve spolupráci s kolektivními systémy (Asekol a.s., Elektrowin a.s., Ekolamp s.r.o. a Ecobat s.r.o.) zajišťuje zpětný odběr výrobků s ukončenou životností a použitých výrobků (např. baterií a monočládků). Tyto výrobky s ukončenou životností podle zákona č. 542/2020 Sb., často obsahují látky, které mohou škodit životnímu prostředí i lidskému zdraví, ale při správném zpracování se dají opětovně využít a slouží tak jako zdroj druhotných surovin.

Nová elektrozařízení jsou označována symbolem přeškrtnutého kontejneru. Tento symbol značí, že se elektrozařízení nesmí vhadzovat do nádob na směsný odpad ani do kontejnerů na objemný odpad.

**Elektrozařízení můžete zdarma odevzdat na tzv. místech zpětného odběru vyřazených elektrozařízení, tj. na všech 19 sběrných dvorech hl. m. Prahy.**

Drobná elektrozařízení je možné také vhodit do červených kontejnerů umístěných na ulicích (viz níže).

Sebraná elektrozařízení se dopraví ke zpracovateli, který zajistí demontáž, recyklaci, případně ekologicky vhodně odstranění elektroodpadu a recyklovatelné materiály vrátí zpět do výroby.

Pro více informací o zpětném odběru elektrozařízení využijte internetové stránky kolektivních systémů:

[www.asekol.cz](http://www.asekol.cz)

[www.ekolamp.cz](http://www.ekolamp.cz)

[www.elektrowin.cz](http://www.elektrowin.cz)

[www.ecobat.cz](http://www.ecobat.cz)



## Červené kontejnery na elektrozařízení a baterie



Další možností, jak odevzdat vyloučená drobná elektrozařízení z domácností a také baterie (kromě možnosti odevzdání ve sběrných dvorech), je využití červených kontejnerů firmy ASEKOL a.s. Tyto kontejnery byly rozmístovány na území hl. m. Prahy v rámci projektu „Sběr vyloučených drobných elektrozařízení a baterií“. Vzhledem k výsledkům projektu, a také pozitivnímu přístupu občanů, se zástupci kolektivního systému ASEKOL a.s. ve spolupráci s Magistrátem hlavního města Prahy rozhodli v tomto projektu pokračovat i nadále a zvyšovat počet těchto kontejnerů v ulicích Prahy. V současné době je v ulicích hl. m. Prahy rozmístěno celkem 294 kontejnerů. Umístění těchto kontejnerů naleznete na webových stránkách [www.cervenekontejnery.cz](http://www.cervenekontejnery.cz)

Do těchto stacionárních kontejnerů je možné odevzdat **baterie a drobná elektrozařízení s maximálními rozměry 51 x 36 x 40 cm jako jsou např. MP3 přehrávače, rádia, telefony, kalkulačky, elektronické hračky, drobné počítačové vybavení** atd. Do těchto kontejnerů naopak **nepatří** zářivky, úsporné žárovky, tonery, CD nosiče, videokazety, televizory, monitory a podobná velká elektrozařízení. Do těchto kontejnerů je možné vhodit také přenosné baterie vyjma autobaterií.

## NEBEZPEČNÉ STAVEBNÍ ODPADY

Nebezpečné složky stavebních odpadů jako jsou např. asfaltové lepenky s obsahem dehtu nebo azbestové střešní krytiny (eternit) není v současné době možné odložit na sběrných dvorech hl. m. Prahy.

Na stránkách Ministerstva životního prostředí je možné vyhledat si konkrétní firmu, která se nakládáním s těmito druhy odpadu zabývá. Pro vyhledání využijte adresu <https://isoh.mzp.cz/RegistrZarizeni/Main/Mapa>. V tomto seznamu je možné vyhledávat např. podle přijímaných odpadů (záložka „vyhledávání zařízení“, pro odpad s dehtem zadat do kolonky přijímaný odpad číslo odpadu 170301, pro odpad s azbestem 170605). V případě nejasností nás kontaktujte na tel. 236 004 672.

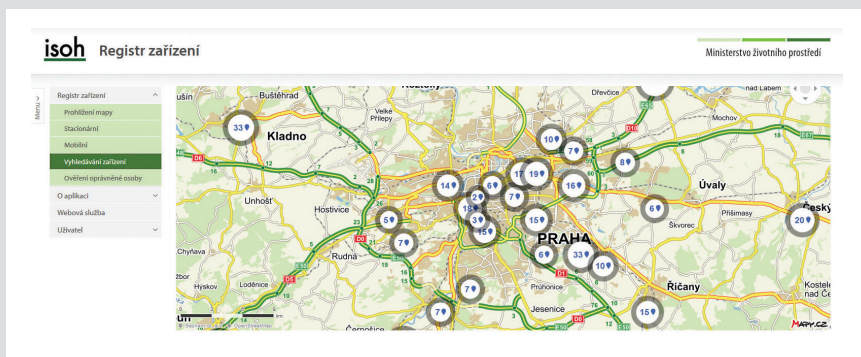

## POKYNY PRO OBČANY K MOBILNÍMU SBĚRU NEBEZPEČNÝCH ODPADŮ A JEDLÝCH OLEJŮ

Služba mobilního sběru nebezpečných odpadů a jedlých olejů je zdarma pro občany s trvalým pobytem na území hl. m. Prahy.

Odpad musí být předáván v takovém stavu, aby nedocházelo k poškození životního prostředí či ohrožení zdraví obsluhy vozidla. Zejména kapalné odpady musí být předány v pevně uzavřených nádobách.

Upozorňujeme, že svozové vozidlo v některých případech nemůže stát vždy na shodném místě. Příčinou mohou být práce na vozovce, obsazení míst na parkování atp. Z tohoto důvodu je nutné zkontrolovat, zda svozové vozidlo nestojí v blízkém okolí od dané svozové zastávky.

V případě, že svozové vozidlo nenaleznete na příslušné zastávce dle harmonogramu, kontaktujte řidiče tohoto vozidla na telefonním čísle **739 412 393** nebo **604 705 036**. Mobilní svoz zajišťují vždy dvě vozidla současně, je tedy nutné řidiči sdělit na jaké městské části a zastávce svozu se nacházíte. Není předem určeno, jaké vozidlo bude danou trasu svážet. Z tohoto důvodu se může stát, že budete muset kontaktovat všechna telefonní čísla.