

Zóny placeného stání (ZPS) 2016 v datech

Zřizovací parametry a náklady

Tabulka – počet parkovacích stání v režimu ZPS v jednotlivých městských částech:

MČ	Počet parkovacích stání modrá	Počet parkovacích stání fialová	Počet parkovacích stání oranžová	Počet parkovacích stání ostatní
Praha 3 - Jarov	1 796	901	38	100
Praha 5	2 278	4 082	135	561
Praha 6	10 227	7 025	0	1 116
Praha 8	7 087	4 310	289	588
CELKEM	21 388	16 318	462	2 365

Tabulka – základní parametry zřízení ZPS k 31. 12. 2016:

MČ	Počet parkovacích stání v režimu ZPS	Dodávka svislého dopr. značení (Kč bez DPH)	Dodávka vodorovného dopr. značení (Kč bez DPH)	Počet parkovacích automatů
Praha 3 - Jarov	2 835	1 503 190	657 700	21
Praha 5	7 056	4 437 208	2 049 442	95
Praha 6	18 368	11 386 236	4 139 333	157
Praha 8	12 274	6 724 414	2 112 808	88
CELKEM	40 514	24 051 048	8 959 283	361

Tabulka – náklady na zřízení ZPS (dodávky dodavatele služby a dodávky centrálního informačního systému) v roce 2016 v členění na MČ:

MČ	Náklady na zřízení ZPS (ELTODO, Kč vč. DPH)	Náklady na zřízení ZPS (ALTRON, Kč vč. DPH)
Bez určení MČ	29 011 360	15 915 735
Praha 3 - Jarov	5 308 885	0
Praha 5	19 566 621	222 277
Praha 6	38 116 180	67 881
Praha 8	21 486 257	76 593
CELKEM	113 489 303	16 282 486

Příjmy ZPS – parkovací automaty

Příjmy v hotovosti (Kč)	Praha 3	Praha 5	Praha 6	Praha 8	CELKEM
24. 8. - 31. 8. 2016	-	390 361,00	478 129,00	-	868 490,00
1. 9. - 30. 9. 2016	139 416,00	1 512 608,00	1 879 148,00	-	3 531 172,00
1. 10. - 31. 10. 2016	180 606,00	1 446 373,00	1 727 883,00	1 140 486,00	4 495 348,00
1. 11. - 30. 11. 2016	173 216,00	1 538 476,00	1 773 235,00	1 268 750,00	4 753 677,00
1. 12. - 31. 12. 2016	134 059,00	1 243 301,00	1 320 887,00	1 016 223,00	3 714 470,00
CELKEM	627 297,00	6 131 119,00	7 179 282,00	3 425 459,00	17 363 157,00
<i>% z příjmů celkem</i>	73,5 %	62,9 %	58,9 %	62,0 %	61,4 %

Příjmy v hotovosti (EUR)	Praha 3	Praha 5	Praha 6	Praha 8	CELKEM
24. 8. - 31. 8. 2016		457,50	239,20		696,70
1. 9. - 30. 9. 2016	59,00	1 727,80	1 159,30		2 946,10
1. 10. - 31. 10. 2016	38,10	1 550,10	862,80	500,00	2 951,00
1. 11. - 30. 11. 2016	21,00	1 081,50	716,90	550,50	2 369,90
1. 12. - 31. 12. 2016	18,00	910,30	406,70	397,70	1 732,70
CELKEM	136,10	5 727,20	3 384,90	1 448,20	10 696,40
<i>% z příjmů celkem</i>	0,4 %	1,6 %	0,8 %	0,7 %	1,1 %

Příjmy z bank. karet (Kč)	Praha 3	Praha 5	Praha 6	Praha 8	CELKEM
24. 8. - 31. 8. 2016		183 573,00	264 145,00		447 718,00
1. 9. - 30. 9. 2016	53 595,00	775 972,00	1 128 545,00		1 958 112,00
1. 10. - 31. 10. 2016	60 033,00	862 945,00	1 231 441,00	662 386,78	2 816 805,78
1. 11. - 30. 11. 2016	61 752,00	896 223,00	1 341 118,00	770 261,95	3 069 354,95
1. 12. - 31. 12. 2016	47 182,00	729 830,00	940 739,00	625 068,00	2 342 819,00
CELKEM	222 562,00	3 448 543,00	4 905 988,00	2 057 716,73	10 634 809,73
<i>% z příjmů celkem</i>	26,1 %	35,4 %	40,3 %	37,3 %	37,6 %

Příjmy z PA celkem (v Kč)	Praha 3	Praha 5	Praha 6	Praha 8	CELKEM
24. 8. - 31. 8. 2016	0,00	586 744,00	748 971,60	0,00	1 335 715,60
1. 9. - 30. 9. 2016	194 663,00	2 336 958,40	3 040 153,40	0,00	5 571 774,80
1. 10. - 31. 10. 2016	241 705,80	2 352 720,80	2 983 482,40	1 816 872,78	7 394 781,78
1. 11. - 30. 11. 2016	235 556,00	2 464 981,00	3 134 426,20	2 054 425,95	7 889 389,15
1. 12. - 31. 12. 2016	181 745,00	1 998 619,40	2 273 013,60	1 652 426,60	6 105 804,60
CELKEM	853 669,80	9 740 023,60	12 180 047,20	5 523 725,33	28 297 465,93

Přepočet Eur = 28 Kč

Poznámka: Za pozornost jistě stojí vysoké % objemu transakcí platebními kartami na PA



Příjmy ZPS – virtuální parkovací hodiny (VPH)

Příjmy z bank. karet (Kč)	Praha 3	Praha 5	Praha 6	Praha 8	CELKEM
24. 8. - 31. 8. 2016	-	21 616	47 288	-	68 904
1. 9. - 30. 9. 2016	-	119 810	210 640	-	330 450
1. 10. - 31. 10. 2016	-	132 064	231 067	123 629	486 760
1. 11. - 30. 11. 2016	-	136 947	268 077	151 983	557 007
1. 12. - 31. 12. 2016	-	125 304	210 606	155 567	491 477
CELKEM	-	535 741	967 678	431 179	1 934 598
<i>% z příjmů celkem</i>		<i>86,4 %</i>	<i>84,7 %</i>	<i>86,0 %</i>	<i>85,4 %</i>

Příjmy z CCS. karet (Kč)	Praha 3	Praha 5	Praha 6	Praha 8	CELKEM
24. 8. - 31. 8. 2016	-	2 855	5 825	-	8 680
1. 9. - 30. 9. 2016	-	11 985	28 582	15	40 582
1. 10. - 31. 10. 2016	-	22 927	48 007	16 827	87 761
1. 11. - 30. 11. 2016	-	25 560	53 060	28 683	107 303
1. 12. - 31. 12. 2016	-	20 705	39 750	24 792	85 247
CELKEM	-	84 032	175 224	70 317	329 573
<i>% z příjmů celkem</i>		<i>13,6 %</i>	<i>15,3 %</i>	<i>14,0 %</i>	<i>14,6 %</i>

Příjmy z VPH celkem (v Kč)	Praha 3	Praha 5	Praha 6	Praha 8	CELKEM
24. 8. - 31. 8. 2016		24 471	53 113	-	77 584
1. 9. - 30. 9. 2016		131 795	239 222	15	371 032
1. 10. - 31. 10. 2016		154 991	279 074	140 456	574 521
1. 11. - 30. 11. 2016		162 507	321 137	180 666	664 310
1. 12. - 31. 12. 2016		146 009	250 356	180 359	*576 724
CELKEM		619 773	1 142 902	501 496	2 264 171

Poznámka: za pozornost stojí rostoucí tendence použití VPH

*Vánoce

Příjmy ZPS – návštěvnícké parkování celkem

Příjmy návštěvníci celkem (v Kč)	Praha 3	Praha 5	Praha 6	Praha 8	CELKEM
CELKEM	853 669,80	10 359 796,60	13 322 949,20	6 025 221,33	30 561 636,93
VPH	0	619 773	1 142 902	501 496	2 264 171
	0 %	6 %	9 %	8 %	7 %
PA	853 669,80	9 740 023,60	12 180 047,20	5 523 725,33	28 297 465,93
	100 %	94 %	91 %	92 %	93 %

Poznámka: za pozornost stojí vysoký podíl transakcí prostřednictvím aplikace VPH



Provozní náklady

Dodavatel služby ZPS (periodická plnění dle smlouvy včetně nákladů na službu monitoringu)

Měsíc	ZPS celkem (Kč vč. DPH)	Praha 3 (Kč vč. DPH)	Praha 5 (Kč vč. DPH)	Praha 6 (Kč vč. DPH)	Praha 8 (Kč vč. DPH)	Celkem (Kč vč. DPH)
duben	1 121 620	-	54 019	50 739	-	1 226 378
květen	1 121 620	-	54 019	50 739	-	1 226 378
červen	1 121 620	-	54 019	50 739	-	1 226 378
červenec	1 121 620	-	54 019	50 739	-	1 226 378
srpen	1 121 620	-	109 649	193 042	-	1 424 311
září	1 121 620	96 379	269 587	602 162	-	2 089 748
říjen	1 121 620	96 379	269 587	602 162	407 567	2 497 315
listopad	1 121 620	96 379	269 587	602 162	407 567	2 497 315
prosinec	1 121 620	96 379	269 587	602 162	407 567	2 497 315
celkem	10 094 580	385 516	1 404 073	2 804 646	1 222 702	15 911 516

Dodavatel služby CIS (periodická plnění dle smlouvy)

Měsíc	ZPS celkem (Kč vč. DPH)
březen	384 076,90
duben	496 100,00
květen	496 100,00
červen	496 100,00
červenec	496 100,00
srpen	496 100,00
září	496 100,00
říjen	496 100,00
listopad	496 100,00
prosinec	496 100,00
celkem	4 848 976,90 Kč

Data provozně ekonomická

V následujících tabulkách je uveden přehled vydaných POP pro jednotlivé kategorie uživatelů a podle výdejen MHMP a jednotlivých městských částí. Pokud jsou jednotlivé městské části děleny v rámci ZPS na menší oblasti (Praha 5 a Praha 8) obsahuje tabulka za příslušnou městskou částí i podtabulku s dělením podle těchto oblastí.

Výdejna	Typ parkovacího oprávnění	Doba platnosti	Počet	Cena
Magistrát hl. m. Prahy	Všechna		650	145 260 Kč
	Abonentská		10	43 500 Kč
		čtvrtletí	1	1,500 Kč
		pololetí	6	18,000 Kč
		rok	3	24,000 Kč
	Bezpečnostní složky		481	0 Kč
		rok	481	0 Kč
	Carsharing		41	0 Kč
		rok	41	0 Kč
	Elektromobily		54	0 Kč
		rok	54	0 Kč
	Přenosná abonentská		1	30,000 Kč
		rok	1	30,000 Kč
	Rezidentská		32	36,000 Kč
		čtvrtletí	1	3,000 Kč
		pololetí	1	600 Kč
		rok	30	32,400 Kč
	Seniorská		7	2,160 Kč
		rok	7	2,160 Kč
	Vlastnická		1	6,000 Kč
		rok	1	6,000 Kč
	Zastupitelská - přenosná		23	27,600 Kč
		rok	23	27,600 Kč



Výdejna	Typ parkovacího oprávnění	Doba platnosti	Počet	Cena
MČ Praha 5	Všechna		8429	12,291,950 Kč
	Abonentská		787	4,596,100 Kč
		čtvrtletí	165	344,600 Kč
		pololetí	60	217,500 Kč
		rok	562	4,034,000 Kč
	Elektromobily		48	0 Kč
		rok	48	0 Kč
	Pečovatelská		6	18,000 Kč
		rok	6	18,000 Kč
	Přenosná abonentská		98	1,427,170 Kč
		čtvrtletí	7	39,400 Kč
		měsíc	23	44,800 Kč
		pololetí	3	34,500 Kč
		rok	64	1,308,000 Kč
		týden	1	470 Kč
	Rezidentská		6024	5,348,850 Kč
		čtvrtletí	236	78,450 Kč
		pololetí	315	162,600 Kč
		rok	5473	5,107,800 Kč
	Seniorská		1278	375,930 Kč
		čtvrtletí	15	540 Kč
		pololetí	34	4,410 Kč
		rok	1229	370,980 Kč
	Sociální služby		86	68,400 Kč
		čtvrtletí	28	8,400 Kč
		pololetí	4	2,400 Kč

		rok	54	57,600 Kč
	Vlastnická		102	457,500 Kč
		čtvrtletí	16	25,500 Kč
		pololetí	22	66,000 Kč
		rok	64	366,000 Kč

Typ parkovacího oprávnění	Doba platnosti	oblast P5	oblast P5.1	oblast P5.2	oblast P5.3	Oblast P5.4
Abonentská	čtvrtletí	17	101	16	6	25
	měsíc					
	pololetí	8	32	5	2	13
	rok	45	358	51	11	95
	týden					
Elektromobily	rok	21				
Přenosná abonentská	čtvrtletí		5	1		2
	měsíc		19			3
	pololetí		3			
	rok	14	31	7	1	11
	týden			1		
Rezidentská	čtvrtletí	100	70	25	5	35
	měsíc					
	pololetí	162	69	46	3	35
	rok	2827	1444	606	77	519
Seniorská	čtvrtletí	2	4	5	3	1
	pololetí	16	8	4	1	5
	rok	887	167	90	14	71
Sociální služby	čtvrtletí	28				
	pololetí	4				
	rok	44	1	2		7
Vlastnická	čtvrtletí	2	8	2		4
	pololetí	5	9	3		5
	rok	3	47	6	3	5

Výdejna	Typ parkovacího oprávnění	Doba platnosti	Počet	Cena
MČ Praha 6	Všechna		22384	32,783,280 Kč
	Abonentská		1048	10,038,500 Kč
		čtvrtletí	265	904,500 Kč
		měsíc	35	92,000 Kč
		pololetí	123	744,000 Kč
		rok	625	8,298,000 Kč
	Elektromobily		84	0 Kč
		rok	84	0 Kč
	Pečovatelská		97	248,800 Kč
		rok	97	248,800 Kč
	Přenosná abonentská		99	1,674,100 Kč
		čtvrtletí	13	109,000 Kč
		měsíc	6	18,000 Kč
		pololetí	8	111,500 Kč
		rok	53	1,422,000 Kč
		týden	19	13,600 Kč
	Rezidentská		16250	18,138,500 Kč
		čtvrtletí	1047	523,700 Kč
		pololetí	991	667,200 Kč
		rok	14212	16,947,600 Kč
	Seniorská		4579	1,573,380 Kč
		čtvrtletí	75	6,660 Kč
		pololetí	98	16,920 Kč
		rok	4406	1,549,800 Kč
	Sociální služby		67	55,800 Kč
		čtvrtletí	26	7,800 Kč

		pololetí	2	1,200 Kč
		rok	39	46,800 Kč
	Vlastnická		137	1,029,000 Kč
		čtvrtletí	48	135,000 Kč
		pololetí	25	144,000 Kč
		rok	64	750,000 Kč
	Zastupitelská		23	25,200 Kč
		pololetí	4	2,400 Kč
		rok	19	22,800 Kč

Výdejna	Typ parkovacího oprávnění	Doba platnosti	Počet	Cena
MČ Praha 8	Všechna		13172	14,727,160 Kč
	Abonentská		544	3,752,600 Kč
		čtvrtletí	66	153,600 Kč
		pololetí	44	161,000 Kč
		rok	434	3,438,000 Kč
	Elektromobily		29	0 Kč
		rok	29	0 Kč
	Pečovatelská		31	77,200 Kč
		rok	31	77,200 Kč
	Přenosná abonentská		131	1,855,220 Kč
		čtvrtletí	10	51,900 Kč
		měsíc	17	33,700 Kč
		pololetí	8	92,000 Kč
		rok	82	1,670,000 Kč
		týden	14	7,620 Kč
	Rezidentská		9123	7,738,400 Kč
		čtvrtletí	165	74,000 Kč
		pololetí	235	126,000 Kč
		rok	8723	7,538,400 Kč
	Seniorská		3157	839,040 Kč
		čtvrtletí	18	870 Kč
		pololetí	30	4,230 Kč
		rok	3109	833,940 Kč
	Sociální služby		73	66,600 Kč
		čtvrtletí	16	4,800 Kč
		pololetí	4	2,400 Kč

		rok	53	59,400 Kč
	Vlastnická		76	390,000 Kč
		čtvrtletí	14	21,000 Kč
		pololetí	8	27,000 Kč
		rok	54	342,000 Kč
	Zastupitelská		8	8,100 Kč
		čtvrtletí	1	300 Kč
		rok	7	7,800 Kč

Typ parkovacího oprávnění	Doba platnosti	Oblast P8	Oblast P8.1	Oblast P8.2	Oblast P8.3
Abonentská	čtvrtletí	5	29	18	14
	měsíc				
	pololetí	5	22	11	6
	rok	47	200	64	123
	týden				
Elektromobily	rok	14			
Přenosná abonentská	čtvrtletí	1	2		7
	měsíc		11	5	1
	pololetí		2	6	
	rok	12	40	9	21
	týden		5	8	1
Rezidentská	čtvrtletí	53	25	40	47
	měsíc				
	pololetí	102	25	30	78
	rok	3530	1070	1181	2942
Seniorská	čtvrtletí	6	1	1	10
	pololetí	17	1	3	9
	rok	1608	118	169	1214
Sociální služby	čtvrtletí	16			
	pololetí	4			
	rok	50	2		1
Vlastnická	čtvrtletí		2	3	9
	pololetí	1	2	4	1
	rok	4	11	15	24
Zastupitelská	čtvrtletí	1			

	pololetí				
	rok	6		1	
Zastupitelská - přenosná	rok				



Data dopravní

Městské části, které požádaly o přistoupení do režimu regulace dopravy v klidu, měly zpracovány z předchozího období poměrně důkladné analýzy stavu před zavedením ZPS. Z těchto analýz čerpali projektanti při zařazování úseků do režimu parkování (rezidentní, smíšený, návštěvnický). Zároveň tyto slouží jako podklad pro komparaci výsledků po zavedení regulace. Aby bylo možno srovnávat srovnatelné, je použit rok 2011, ve kterém se sešly analýzy ve všech dotčených městských částech a lokalitách a to i přes to, že průzkumy DvK byly realizovány i v době pozdější. Obdobně je nutno přistupovat i ke kapacitám lokalit, tyto jsou odlišné od realizovaných kapacit ZPS v roce 2016 a jsou vztaheny k roku 2011. V grafickém znázornění je patrné, že regulace zafungovala a červené špičky obsazenosti nad 80 % se vyskytují velmi sporadicky.

ZPS Praha 3

Oblast	Kapacita 2016	OA DEN 2016	OA NOC 2016	Kapacita 2011	OA DEN 2011	OA NOC 2011
Jarov	2 736	1 584	2 101	2 877	2 230	2 602
Celkem	2 736	1 584	2 101	2 877	2 230	2 602

Oblast	Obsazenost DEN 2011	Obsazenost DEN 2016	Obsazenost NOC 2011	Obsazenost NOC 2016
Jarov	77,5 %	57,9 %	90,4 %	76,8 %
Celkem	77,5 %	57,9 %	90,4 %	76,8 %

ZPS Praha 5

Oblast	Kapacita 2016	OA DEN 2016	OA NOC 2016	Kapacita 2011	OA DEN 2011	OA NOC 2011
Praha 5 - Pilot	1 532	1 225	1 308	1 683	1 852	1 640
Praha 5 - 1. Etapa	4 962	3 871	4 301	5 630	5 745	5 277
Celkem	6 494	5 096	5 609	7 313	7 597	6 917

Oblast	Obsazenost DEN 2011	Obsazenost DEN 2016	Obsazenost NOC 2011	Obsazenost NOC 2016
Praha 5 - Pilot	110,0 %	80,0 %	97,4 %	85,4 %
Praha 5 - 1. Etapa	102,0 %	78,0 %	93,7 %	86,7 %
Celkem	103,9 %	78,5 %	94,6 %	86,4 %

ZPS Praha 6

Oblast	Kapacita 2016	OA DEN 2016	OA NOC 2016	Kapacita 2011	OA DEN 2011	OA NOC 2011
Praha 6 - Pilot	2 465	2 009	1 907	2 435	2 616	2 191
Praha 6 - Dejvice	6 525	4 275	4 253	6 167	6 195	4 928
Praha 6 - Břevnov	3 021	1 904	2 046	3 162	2 469	2 690
Praha 6 - Evropská	4 038	2 359	3 147	4 249	3 438	3 506
Praha 6 - Petřiny	1 992	1 177	1 452	2 419	2 270	2 271
Praha 6 - Ořechovka	296	131	58	257	151	65
Celkem	18 337	11 808	12 756	18 689	17 139	15 651

Oblast	Obsazenost DEN 2011	Obsazenost DEN 2016	Obsazenost NOC 2011	Obsazenost NOC 2016
Praha 6 - Pilot	107,4 %	80,0 %	90,0 %	76,2 %
Praha 6 - Dejvice	100,5 %	66,3 %	79,9 %	64,9 %
Praha 6 - Břevnov	78,1 %	62,1 %	85,1 %	66,8 %
Praha 6 - Evropská	80,9 %	58,4 %	82,5 %	77,5 %
Praha 6 - Petřiny	93,8 %	57,3 %	93,9 %	72,5 %
Praha 6 - Ořechovka	58,8 %	44,6 %	25,3 %	18,2 %
Celkem	91,7 %	64,4 %	83,7 %	69,6 %

ZPS Praha 8

Oblast	Kapacita 2016	OA DEN 2016	OA NOC 2016	Kapacita 2011	OA DEN 2011	OA NOC 2011
Praha 8 - Karlín	3 702	2 520	2 384	3 752	4 010	2 933
Praha 8 - Kobylisy + Ládví	6 216	3 909	4 492	6 499	6 302	5 388
Praha 8 - Libeň	1 770	1 364	1 464	1 861	2 117	1 863
Celkem	11 688	7 741	8 220	12 112	12 429	10 184

Oblast	Obsazenost DEN 2011	Obsazenost DEN 2016	Obsazenost NOC 2011	Obsazenost NOC 2016
Praha 8 - Karlín	106,9 %	67,9 %	78,2 %	63,4 %
Praha 8 - Kobylisy + Ládví	97,0 %	62,5 %	82,9 %	71,1 %
Praha 8 - Libeň	113,8 %	76,1 %	100,1 %	82,1 %
Celkem	102,6 %	66,2 %	84,1 %	70,3 %

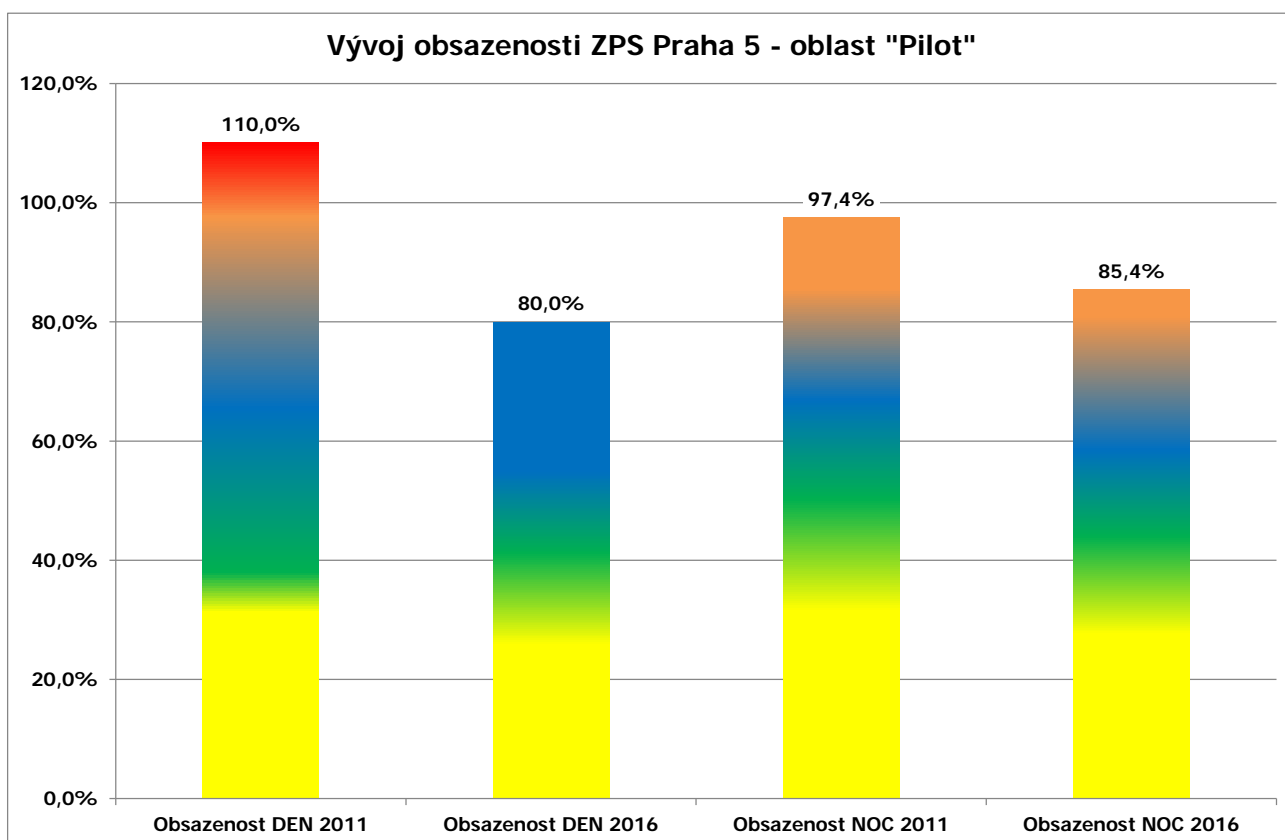
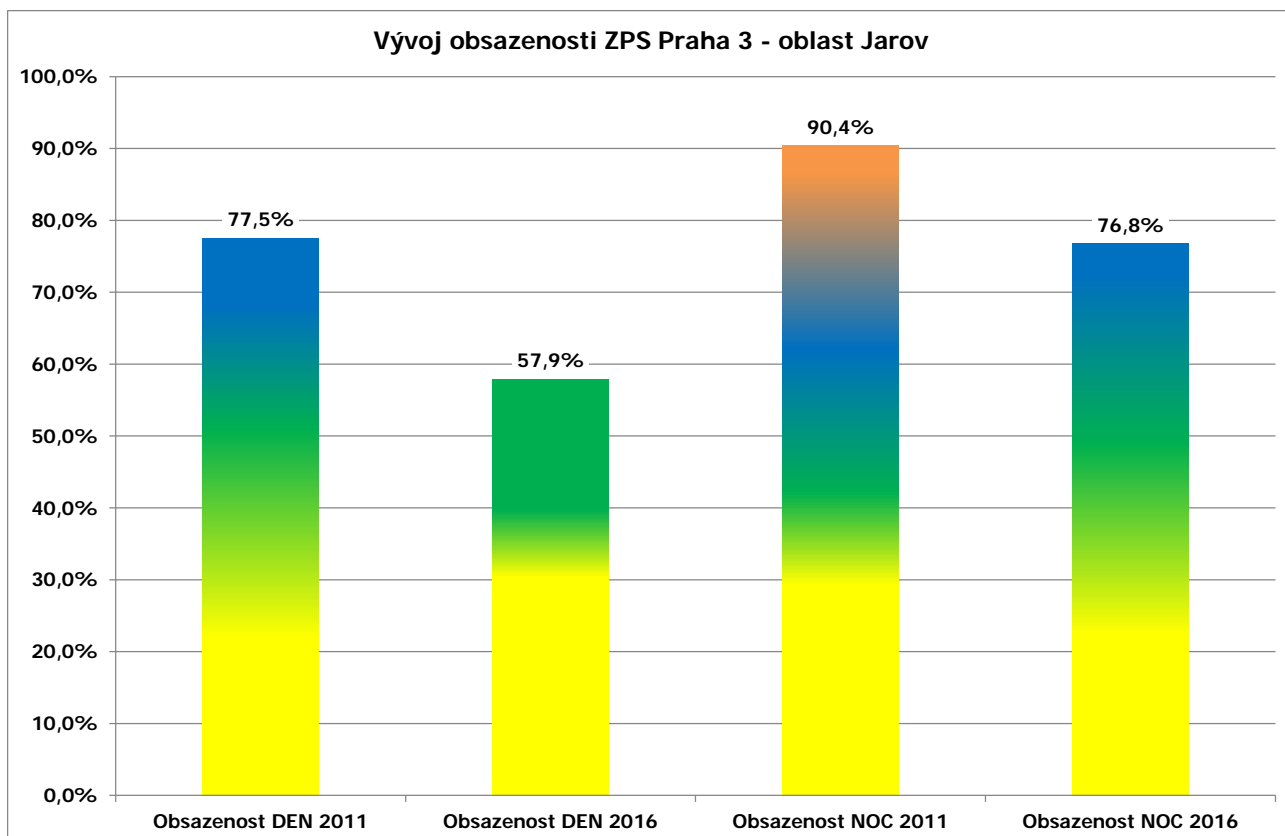

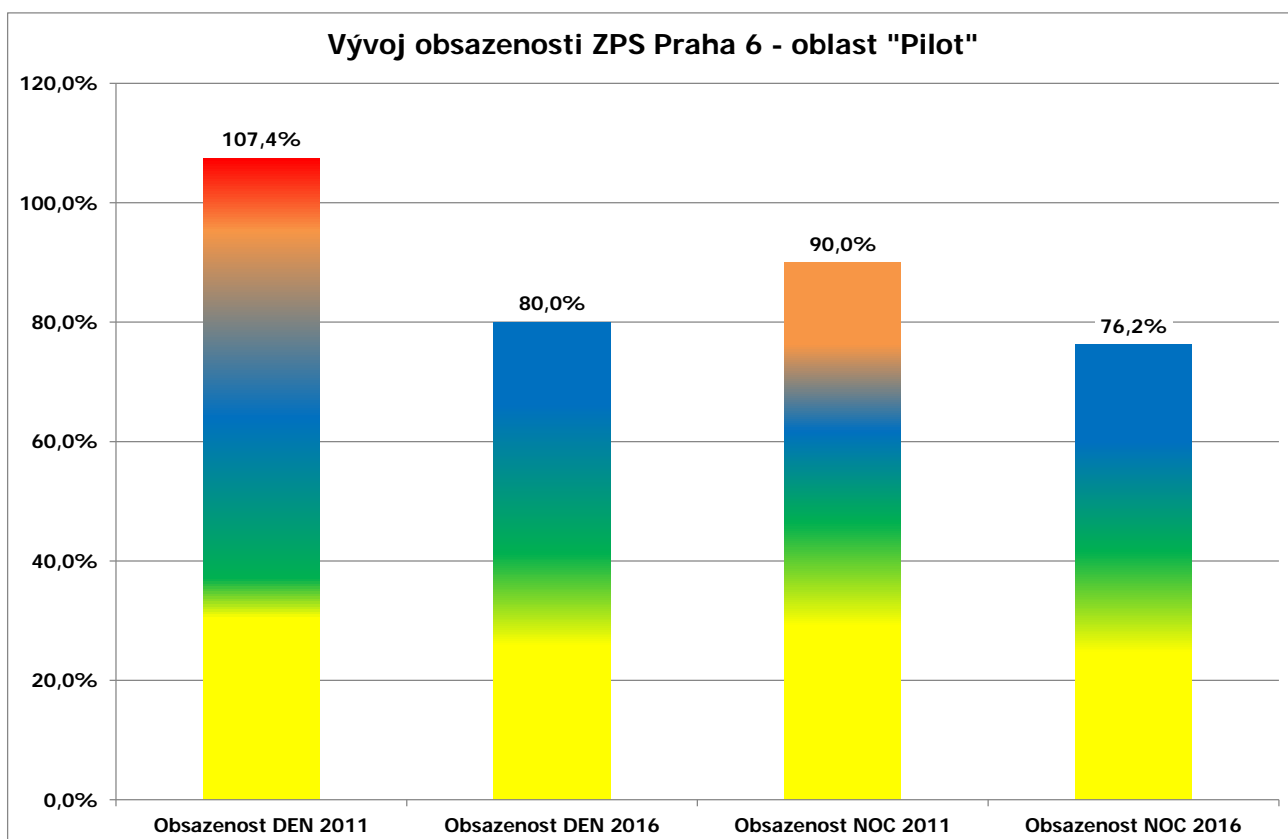
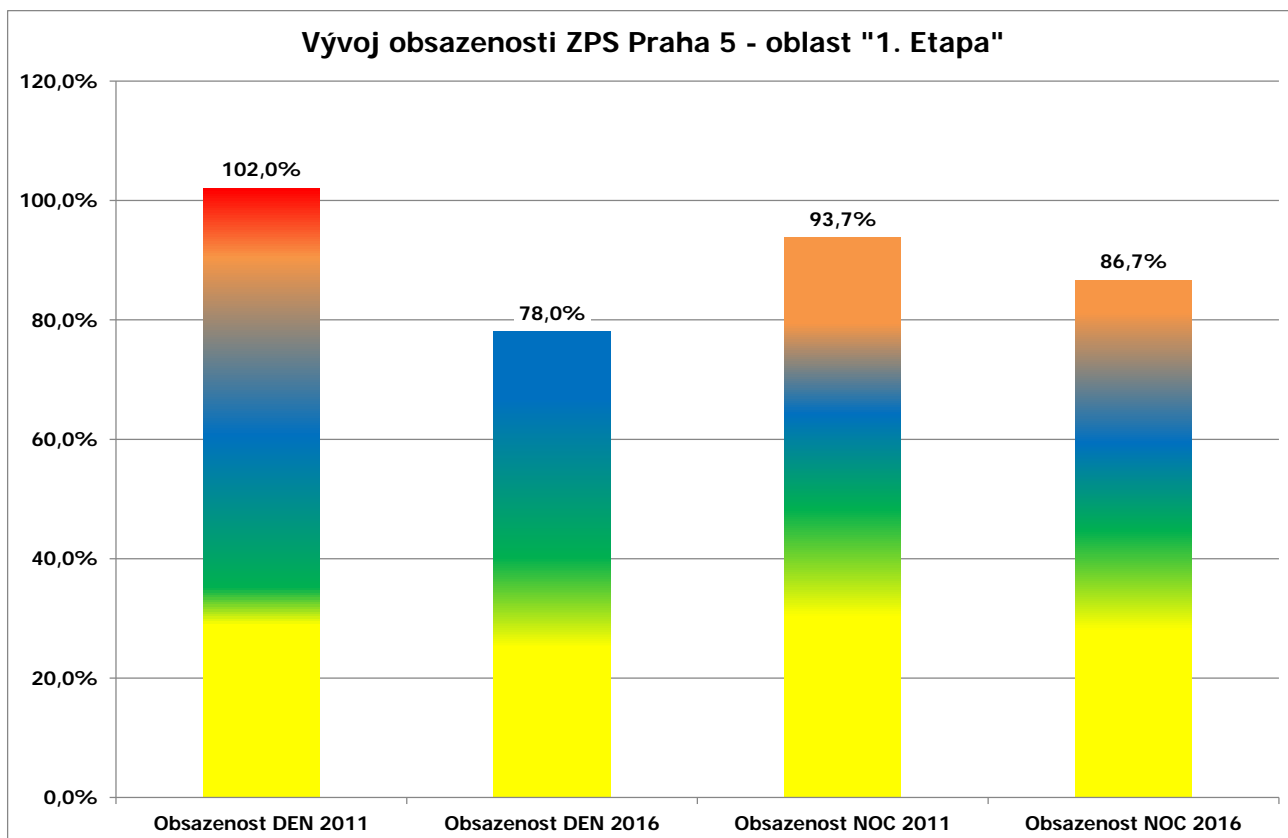

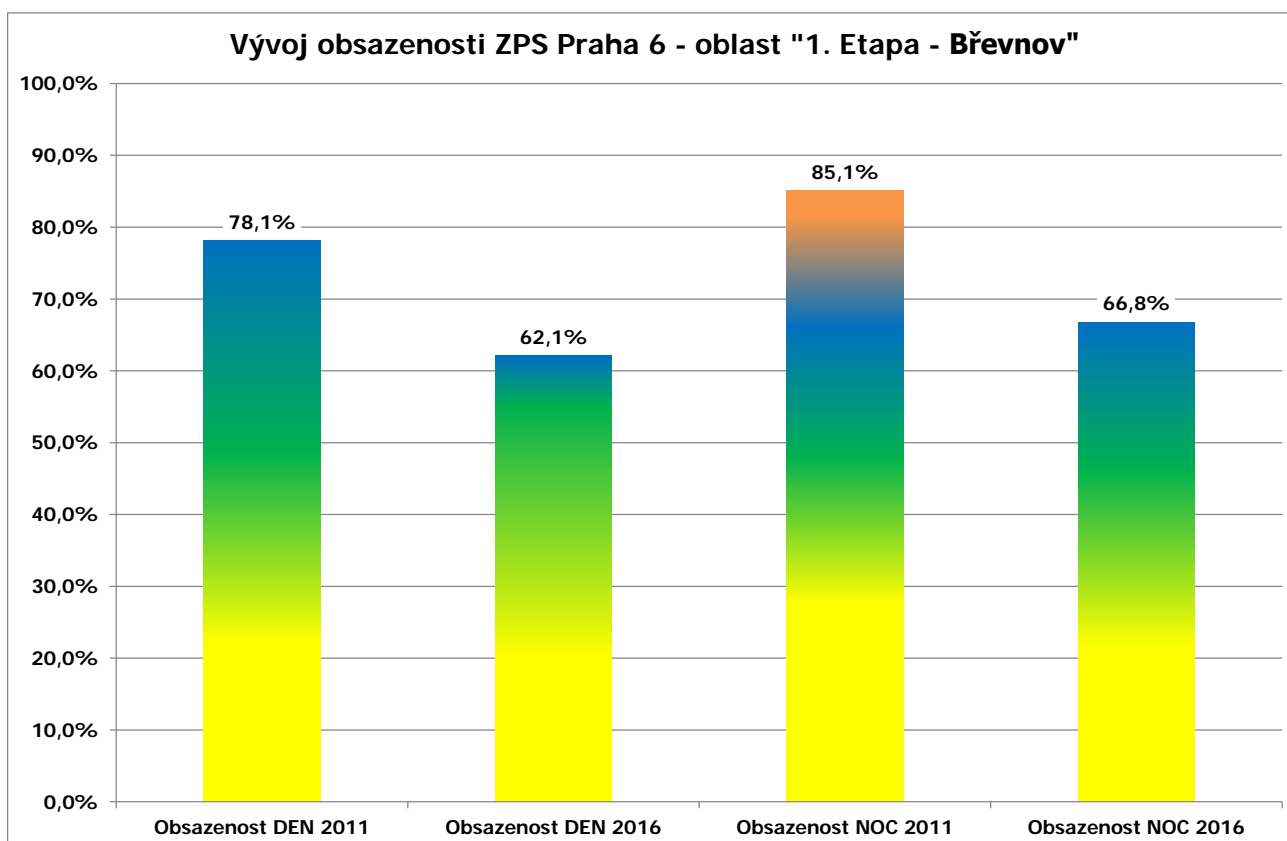
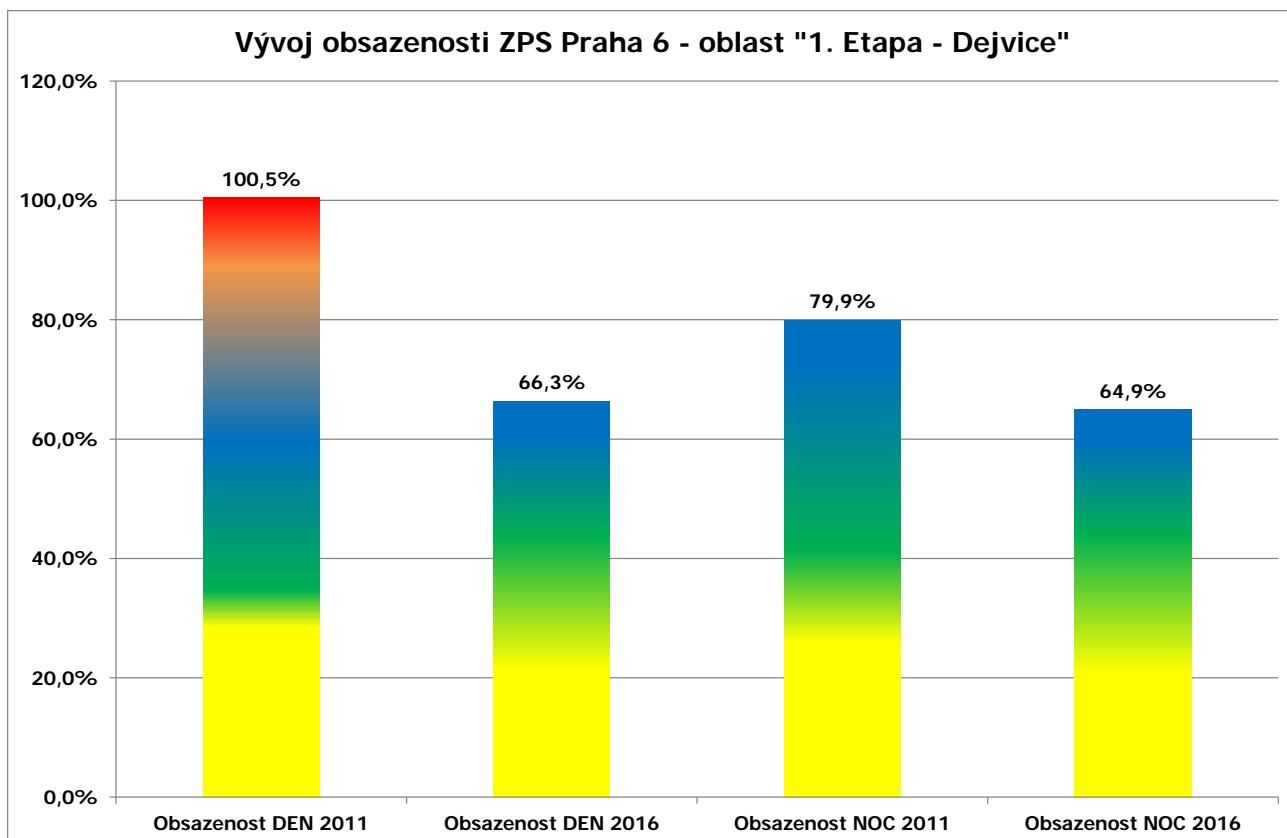

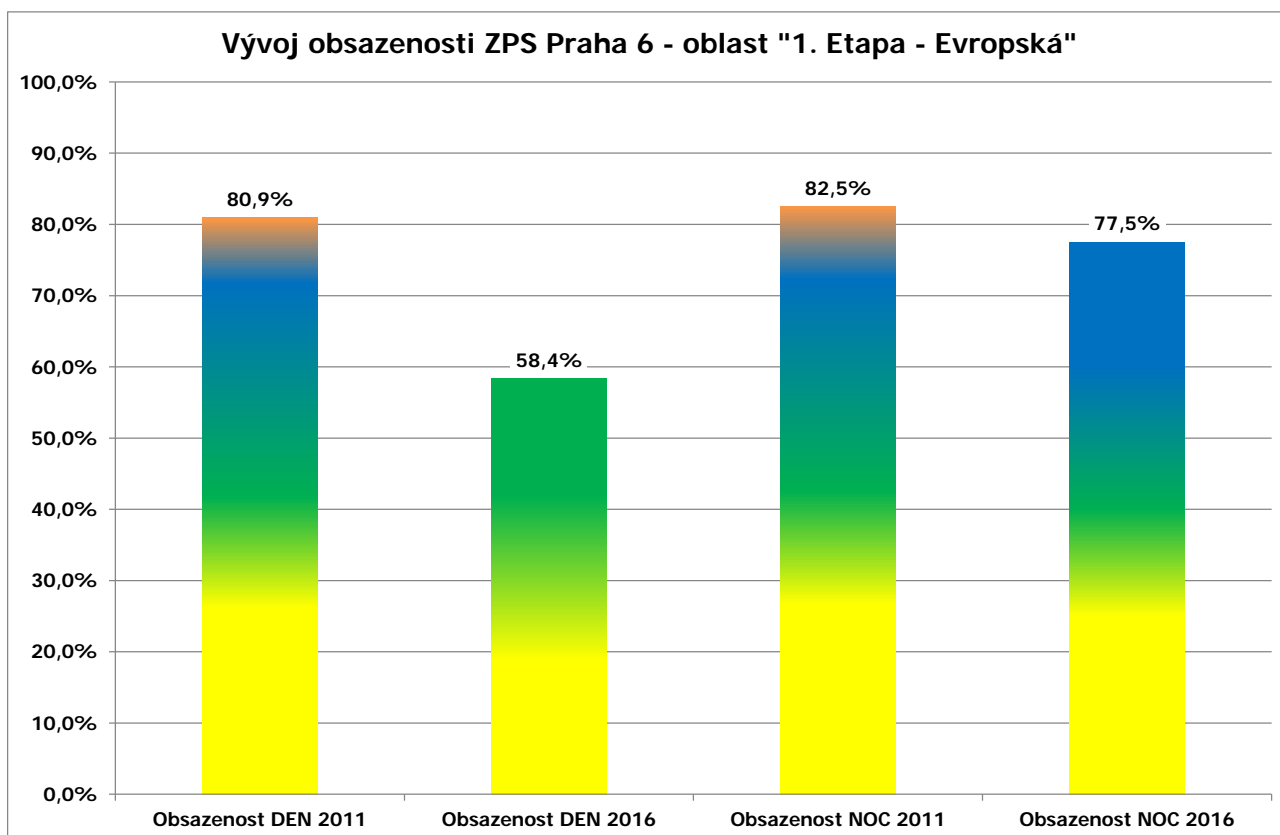
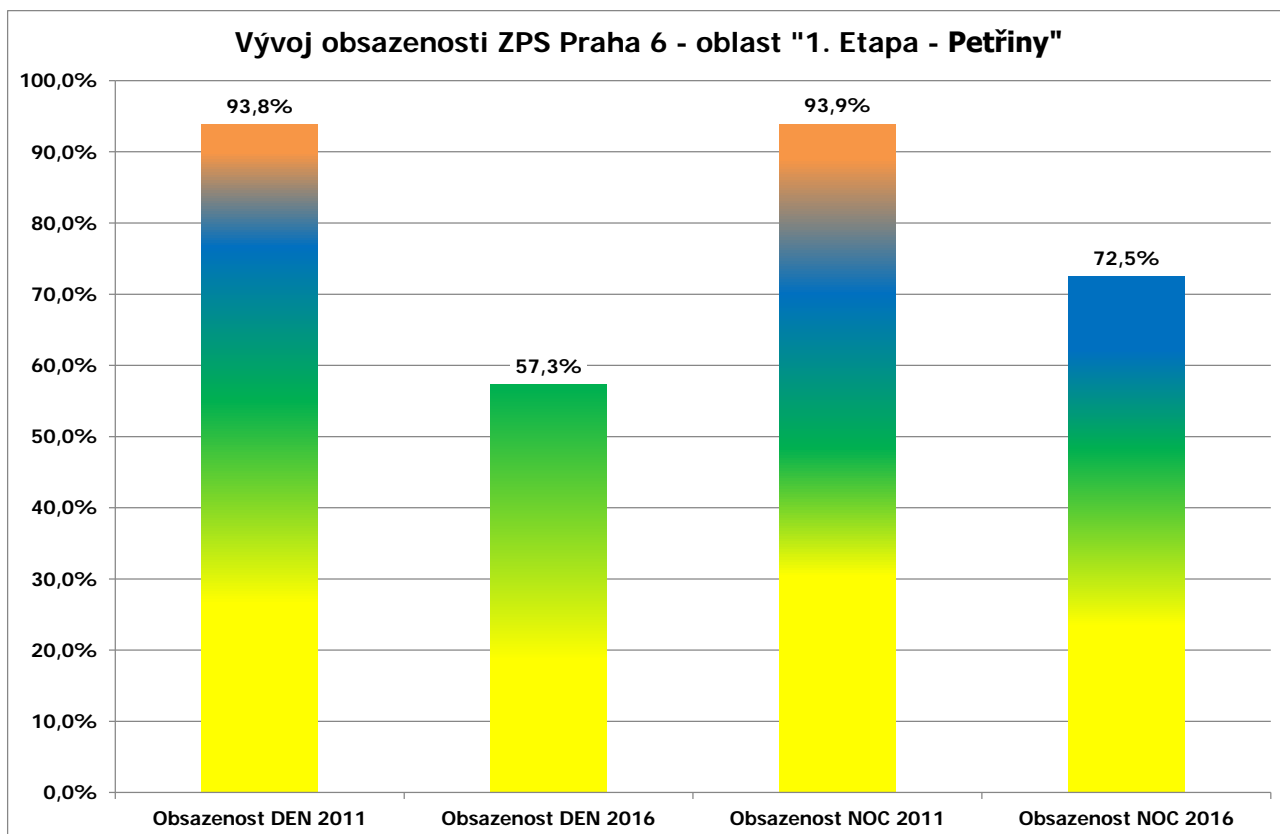

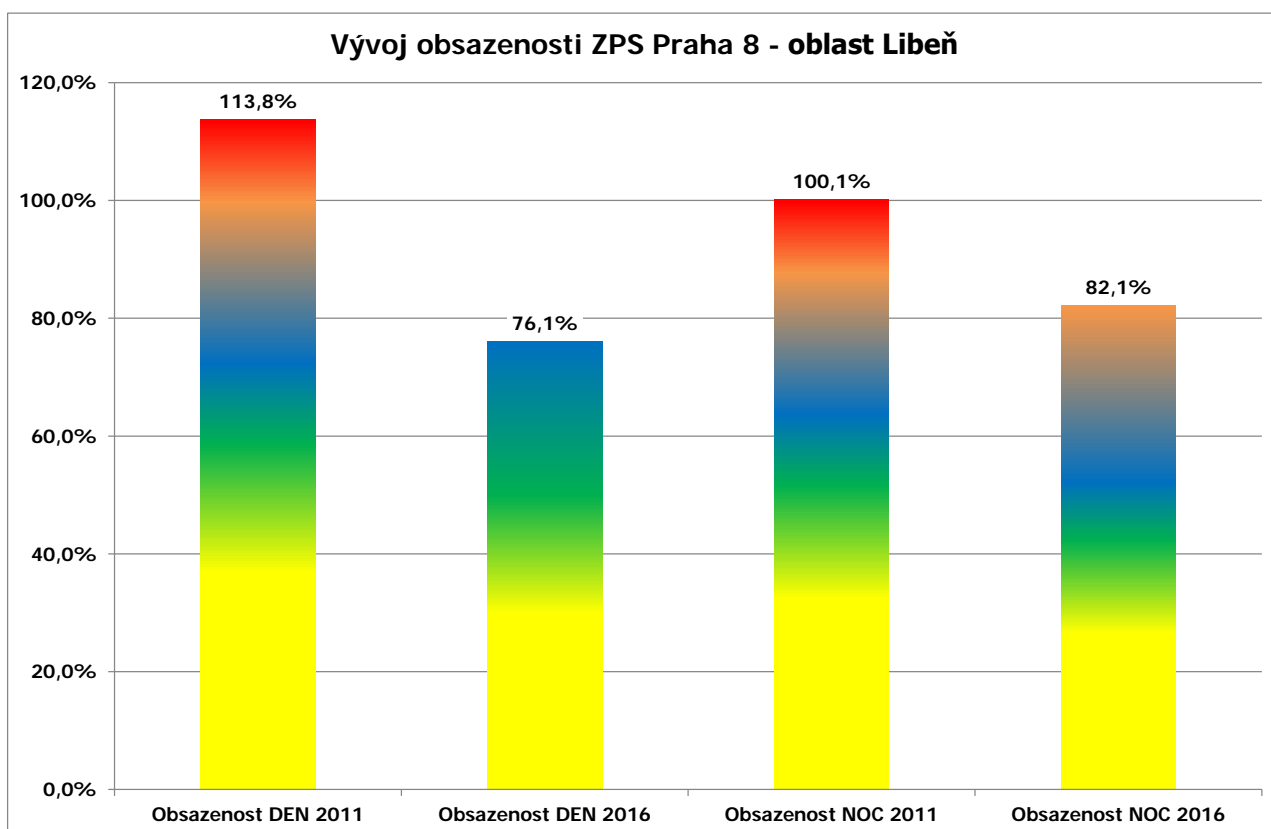
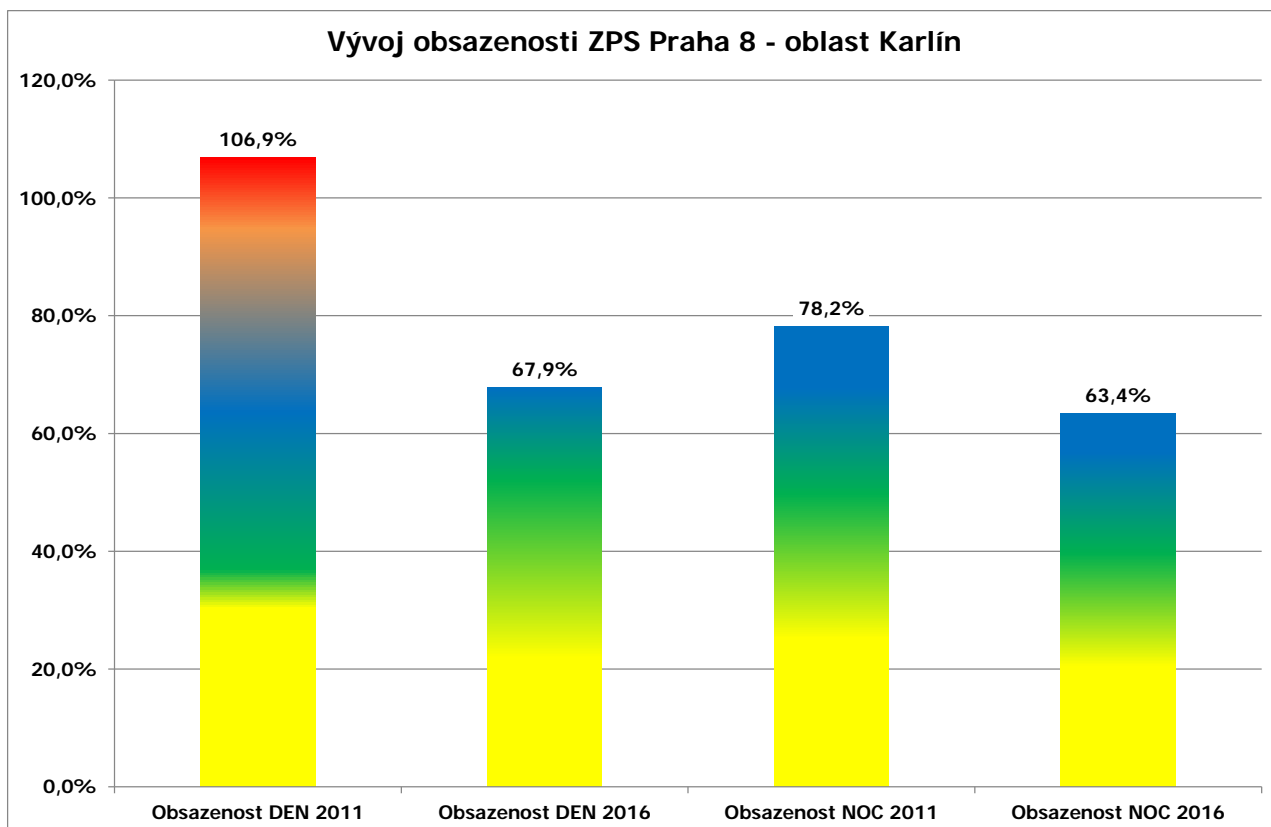

Vývoj obsazenosti ZPS Praha 8 - oblast Kobylisy + Ládví

